

# YÌ Í YĒĀYŶN ĀĀĀŌ, Ø ĒĒĀĒŌ - ĀĒĒÍ YĪ ĒĒĒĈ

Yōyā/yō/-ēēí í yō \_\_\_\_\_ í yō \_\_\_\_\_

Ōzēn: yōyāyē, yī yāyē Í ān \_\_\_\_\_

\_\_\_\_\_ í í ū \_\_\_\_\_ nāðŭí \_\_\_\_\_ -í ä \_\_\_\_\_

í í ō ō í ō ō yī í yēyāð \_\_\_\_\_ ō í í ā ō yā ō yā yī ÷ ē ē ē yā.

Í ēē ō yō yā yī yī ēēí çāðāē (Ŧ): í ēē ō äzī \_\_\_\_\_ òāñāð  
 \_\_\_\_\_ òāēēāāí ä \_\_\_\_\_ ì yāyā ēēāōēēāēōāí ä \_\_\_\_\_

Āēēēēí āēēāēē	Ēðyō çāā	Āāðāð çāā
Ōí ā í		1
Āóí ä	1	2
Ōzī āyāyōð	2	3
Ōzī ä	3	4
Ì àø ōzī ä	4	5

Ōēēāñí ø ēí æēāy			
Yī í yē çzēí	1	Āyðēēēí	8
Āēí ōēí è	2	YĒĀ	9
Í yī nōāēāē	3	YŌĪ	10
Āēðōñ	4	Ōyī āōðāí	11
Yā, yñēēí	5	Ēí ì ì ūp òāð	12
Ēì ì óí í ēí æ	6	Nī ðí í çí í ōí ì í ðāð è	13
Áóñāā	7	Ōēēāyāyē	14

Ø ēí æēāy í ēē ° ō ð-ē° èðzēä /ç° āðōí ° ō ð-ē° èð äzēðē ø ēí æēāy í ēē zçzçyēð zçzēēā äē-í y/ \_\_\_\_\_

Ōóní ū āðōí ðēē ø ēí æēāy: \_\_\_\_\_

Ōóní ū āēí ōēí ēēí ø ēí æēāy: \_\_\_\_\_

Āēðzñ, ì āðēāðēēí ø ēí æēāy: \_\_\_\_\_

Ōēēāñí yī ÷ēēāy	Yī ēēí	1
	Yī ēēí áóñ	2
	Ì yñ çāñēŭí	3
	Áóñāā	4

Áóñāā yī ÷ēēāy
_____
_____
Ōōñ, ōōñāí äzōyāyōðzēí nýēāyñí yñyō - ðēēí , zēzē /çðð/

Ì yñ çāñēŭí yī ÷ēēāy - ðēēñí, zēzē /çðð/ Ì yñ çāñēŭí í yō \_\_\_\_\_

Ø àðð yāyōyēð - āí ōāāā-āàð, ōí, ðāí ā-í í ð /çðð/

Ì yñ çāñēŭí āàðāð ōzī āðyē - āāēñāí, zēzē /çðð/ Ōzī āðyēēēí í yō \_\_\_\_\_

Yī ÷ēyā- yī ÷ \_\_\_\_\_  
 \_\_\_\_\_ í í \_\_\_\_\_ nāð \_\_\_\_\_ ° ā° ð





## Ýì xĒ--ĒÝÃxÈÉÍ ÀÌ ÈÍ -Ç-ĒÝĒÒÈĒĀÕßÍ ÀÕÕÓĀĀÑ

Ýì ðèççççèéí í àí ã í ýð: \_\_\_\_\_

<sup>a</sup> á=í èé òççð<sup>1</sup> \_\_\_\_\_ Í àñ: \_\_\_\_\_ Õçéñ: \_\_\_\_\_ Õàñää \_\_\_\_\_

<sup>a</sup> ð°°:

Í áíí														
Óýàðñýí òí í á														
Ì ýñ çàñàè ðèèèáýñýí èé áàðààð °á°ð														
Õàáí èí òò														
Í òèüñ (P)	Àì ùñääè (R)	Õàèóóí (T°C)												
150	55	40,5												
140	50	40												
130	45	39,5												
120	40	39												
110	35	38,5												
100	30	38												
90	25	37,5												
80	20	37												
70	15	36,5												
60	10	36												
50	5	35,5												
45	0	35												
Õóñí ù áàðàèò														
Õí è <sup>1</sup>														
Àèàèéí àèí														
ßèääðóóèàèòú		<sup>a</sup> òð í												
ääàðàì æ/ðýáýí		Ø ýýñ												
		<sup>a</sup> äè°°í èé ýýèæ												
Ñóàèèääèéí äðúí		<sup>a</sup> äðèéí ýýèæ												
		Í ðí éí ýýèæ												





# ÑÓÂÈËÄÀÍ Û ÒÝÌ ÄÝÄËÝË

Ýì ÷èììèýã÷èéí í ýð:

<sup>a</sup> â÷í èé òììò<sup>1</sup>

Í àñ:

Õìéñ:

Òàñãã

<sup>a</sup> ð<sup>o</sup>:

Í ã Ì Ì / òãã	Æñóãèùí äóããð #	Ñóãèèãð ò <sup>o</sup> è <sup>o</sup> äè <sup>o</sup> ð <sup>o</sup>	Õýðãèììèýèò/Äìã ýèò
			Ñóãèèãã÷èéí í ýð:
			Ñóãèèãã÷èéí í ýð:
			Ñóãèèãã÷èéí í ýð:
			Ñóãèèãã÷èéí í ýð:

## Ø EÍ ĀYÍ EÉ ÁĀĒĀÍ Ñ ŌRÍ AŌ ŌŌŌĀĀÑ

Ýi ÷ēŁŁÿā÷ēéí í āí ā í ýð:

<sup>a</sup> ā÷í èē òŁŁð<sup>1</sup>

Í àñ:

ŌŁēñ:

Ōāñāā

<sup>a</sup> ð<sup>o</sup>:

Í āí í	Áēāā í ðñí í ø eí āýí / ml öýi æèð í ýāæ/					Áēāýñ āðñāí ø eí āýí / ml öýi æèð í ýāæ/				
	Ōýðöýí	<sup>a</sup> æ <sup>o</sup>	<sup>a</sup> ā <sup>o</sup> ð	Í ðí é	Ōñ áŁðēéí öýi æýý	Ōýðöýí	<sup>a</sup> æ <sup>o</sup>	<sup>a</sup> ā <sup>o</sup> ð	Í ðí é	Ōñ áŁðēéí öýi æýý
	Àì ààð					Ø ýýñýýð				
	Āóðñāàð					<sup>a</sup> òā í <sup>o</sup> ð				
	Ñóāñāàð					Āóðñāàð				
	Áóñāā					Áóñāā /á <sup>o</sup> ēæŁÿýð/				
	Í èéò öýi æýý					Í èéò öýi æýý				
<b>Ñóāēēāā÷ēéí āðū í Łñýā</b>										
	Àì ààð					Ø ýýñýýð				
	Āóðñāàð					<sup>a</sup> òā í <sup>o</sup> ð				
	Ñóāñāàð					Āóðñāàð				
	Áóñāā					Áóñāā /á <sup>o</sup> ēæŁÿýð/				
	Í èéò öýi æýý					Í èéò öýi æýý				
<b>Ñóāēēāā÷ēéí āðū í Łñýā</b>										
	Àì ààð					Ø ýýñýýð				
	Āóðñāàð					<sup>a</sup> òā í <sup>o</sup> ð				
	Ñóāñāàð					Āóðñāàð				
	Áóñāā					Áóñāā /á <sup>o</sup> ēæŁÿýð/				
	Í èéò öýi æýý					Í èéò öýi æýý				
<b>Ñóāēēāā÷ēéí āðū í Łñýā</b>										

\*Ñóāēēāā÷ ýí ý òŁñí ýāēēā<sup>o</sup>ð<sup>o</sup> ð<sup>o</sup>ðē<sup>o</sup>ð áóp ó, ýi ÷ēŁŁÿā÷ēéí àð āýðēéí öýí ā öýðöýí ð<sup>o</sup>ðē<sup>o</sup>ð óóðāé í ýāēýāí ēā æ ð<sup>o</sup>ðē<sup>o</sup>ð àðāñ āçāāàð÷ēéí à.



a ÂÄa ÈÒÈÉÃÕßÍ ÀÕ ÕÓÓÄÄÑ

Ýì ÷èççÿã÷èéí í âí ã í ýð:

a â÷í èè òççð<sup>1</sup>

Í ãñ: Õçéñ: Õãñã

a ð<sup>o</sup>:

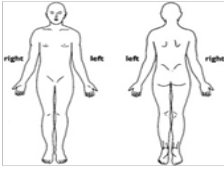
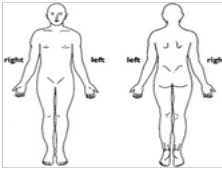
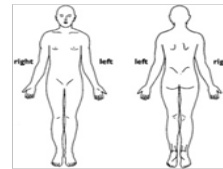
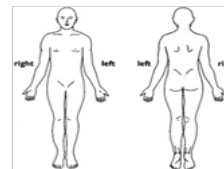
Ñàð/a ä <sup>o</sup> ð					
Ì ÿñ çãñèúí äãðããð òí í í ã					
Õãã					
a äã <sup>o</sup> èòèéí äáèðèäè					
a äã <sup>o</sup> èòèéí ðç÷*	1 – äãã				
	2				
	3				
	4				
	5				
	6				
	7				
	8				
	9				
	10–ì àð ðç÷÷òýé				
ßì àð <sup>o</sup> äã <sup>o</sup> èò äáèããà äý? /Æèð ýý í ù ÷èí ýð÷ ð äã <sup>o</sup> ò, òàðããæ <sup>o</sup> äã <sup>o</sup> ò/					
a äã <sup>o</sup> èòèéí äããòàì æ	Áí ñ÷ ÿããð çãã	Òèéí / -ãçé	Òèéí / -ãçé	Òèéí / -ãçé	Òèéí / -ãçé
	Äáí äãã	Òèéí / -ãçé	Òèéí / -ãçé	Òèéí / -ãçé	Òèéí / -ãçé
	a äã <sup>o</sup> ä óí òàæ ÷äããððãçé	Òèéí / -ãçé	Òèéí / -ãçé	Òèéí / -ãçé	Òèéí / -ãçé
a äã <sup>o</sup> èò, çèè äãèèèäããáí ù äáèðð èããð	Õí í èéí òí ä	Òèéí / -ãçé	Òèéí / -ãçé	Òèéí / -ãçé	Òèéí / -ãçé
	ßèããðóóéäèòú í çãã	Òèéí / -ãçé	Òèéí / -ãçé	Òèéí / -ãçé	Òèéí / -ãçé
	Ñóóæáí ñí òí ä	Òèéí / -ãçé	Òèéí / -ãçé	Òèéí / -ãçé	Òèéí / -ãçé
	Áóñãã ð <sup>o</sup> ä <sup>o</sup> èã <sup>o</sup> í				
Ýì èéí áóñ àðãóóá	Õàèóóí æéí				
	Õçéòýí æéí				
	Ççç				
	Äãñããè				
	Í àññãæ				
	Õèçèé ýì ÷èèãýý				
Áóñãã					
a äã <sup>o</sup> èò í àì äããð ÿì èéí òóí, òýðýæýð çàì					
Ñóáèèäã÷èéí äãðúí çñýã	a æ <sup>o</sup> í èé ýýèæ				
	a äðèéí ýýèæ				
	Í ðí éí ýýèæ				

\* a äã<sup>o</sup> èòèéí ðç÷÷èã çí ýéýðãýý<sup>o</sup> ä÷ð<sup>o</sup> í ð<sup>o</sup> ñ àñóóããñ äããáí à òããñãðããñáí<sup>o</sup> äã<sup>o</sup> èòèéí ðç÷÷ çí ýéýð ðóóãñú äãð èããæáí éí í.



- Ø eí æëäý: 1. ....  
 2. ....  
 3. ....  
 4. ....  
 5. ....  
 6. ....  
 7. ....  
 8. ....

Ýì -ëççëýã- \_\_\_\_\_

Õì ðèæì õ ççéë \_\_\_\_\_

Ì àñ.....  
 Οçéñ/çóð/ ýðýæýé, ýì ýæýé

Òàðø èë \_\_\_\_\_

	Ä/Ä	Ýì -ëëäý, ñóáëëääì ù çàèèò öää	09	10	11	12	13	14	15	16	17	18	19	20	21	22	23	00	01	02	03	04	05	06	07	08	Äçì	
Ø äóóðää																											+ /ì ðñì í / Ñóãñààð	
																											Àì ààð	
																											Нийт	
Äóñèààð																											- /ääðñàì / Ø ýýñ Ä°° èæèèò à ðá í Äóóðñààð Äóñää	
Äóé-éí, äðññàí äí ð																												
																											í èèò	
																											Ø eí äýì èé ààèàì ñ	
Àì ààð																											Ýì -èà ì ýäýääýð öýì àèòùí öýçääàð	
																											Äýä Äî ä	
																											AAA I öëñ Sao <sub>2</sub>	
Ñóáëëää, ° äðéí äýääýì																												
																											Äàèàì ñ ð° è° àè° èò	
Oaðéóñàí ñóáëëää-																												

Ýì -ëýã- ýì ÷:

Æèæçðèé ýì ÷:

**Ì ÝÄÝÄÄ ÉÆ - ÈÝÄ\* ÝÌ \*ÈÉÍ - ÇÈÝÄ Ì ÝÄÝÄ ÄÈÄÓÓÈÄÈÓÚ Í ßÄÖ  
 ÑÝÐÝÖ - ÄÈÉÍ ÖßÍ ÄÈÓÚ Í ÓÓÓÄÑ**

Ýöýá/ýö/-èéí í ýð \_\_\_\_\_ í ýð \_\_\_\_\_ Öaãäá \_\_\_\_\_  
 ÐÄ [ ] [ ] [ ] [ ] [ ] [ ] [ ] [ ] [ ] [ ] í àñ \_\_\_\_\_ ýðýäýé, ýì ýäýé \_\_\_\_\_  
 a á-í èé ðççð¹ \_\_\_\_\_  
 Èééí èèéí í í í ð: \_\_\_\_\_  
 Ö° è° äè° ð° ò°, ýäðäèð áé. Ö° è° äè° äááéäää ðäääéäää \_\_\_\_\_

**Ì ýäýäéæççèýéèéí òí í° ð ççèýä** çñýí: \_\_\_\_\_ í í \_\_\_\_\_ nãð \_\_\_\_\_ ° ä° ð \_\_\_\_\_ öää \_\_\_\_\_ ì éí òò

**Äí àí í áç:**

Öaðð èé \_\_\_\_\_  Öàí òé ðàòäáá \_\_\_\_\_  
 Çí áèòð \_\_\_\_\_  < 10 æéé \_\_\_\_\_  
 Öðüä ° á-èèñí ° á-éí \_\_\_\_\_  > 10 æéé \_\_\_\_\_  
 Öðüä ðééääñýí ðäääéäää, ì ýäýäéæççèýéèð \_\_\_\_\_  
 ð òí í í,  öóñ,  ñééäýí ðéééäýäááéñáí. Ääæí ° è° \_\_\_\_\_  
 Ääéí ää öýðýäýäýäýí èéí áí äèñ: \_\_\_\_\_  
 Öàí úí í í öéí äááéääé \_\_\_\_\_  
 Æèðýí ñí èé ðöäðäá \_\_\_\_\_

**Äððé**  
 Ääéí ää öýðýäýäýä  
 - á çä öýò öýðýäýäýä

**Äí äèð ççèýä** ÄÄ: \_\_\_\_\_ Ççðí èé òí ðéèð \_\_\_\_\_ Äí ùñäéúí òí í \_\_\_\_\_ Æéí \_\_\_\_\_ t0 \_\_\_\_\_  
 Öaðäéáéò:  öýäééí  öððáí ðáé  ðäðääí  öýò ðäðääí  äáäèäðäòäòäé  
 Äðññ ñäèñòúí ° í ð \_\_\_\_\_  
 Ççðð \_\_\_\_\_  
 Óðð èä \_\_\_\_\_  
 Ì ýäðýé \_\_\_\_\_  
 Áóñää ° á-éí \_\_\_\_\_  
 àí áí äéèð < 2 ðððð \_\_\_\_\_ Ì äéèàí í àèè I II III IV  
 ðçççç èé ð° ä° èð° í í óó \_\_\_\_\_ Ýðçç äáí ááéí çäé  < 6 ñí  6 ñí  
 í óððó ñýýðí èé öýéäýð äèääääñáí \_\_\_\_\_ Ø çä  èèéí ýé  ð° ä° èð° í öýé  äí ðñä é

**Èäáí ðäðð ðééí ð éí äèéäýýí ççä**

Öóñ: Ht \_\_\_\_\_ Hb \_\_\_\_\_ Ýð \_\_\_\_\_ Èäé \_\_\_\_\_ Äðí í \_\_\_\_\_ Ýððð \_\_\_\_\_ ÝÉÄ \_\_\_\_\_  
 Øýýñ: Öæ \_\_\_\_\_ Óððäá \_\_\_\_\_ áóñää \_\_\_\_\_  
 Ýðäýñ: Na \_\_\_\_\_ Èðäàðéí éí \_\_\_\_\_ Äí Ö \_\_\_\_\_  
 K \_\_\_\_\_ ñäðäð \_\_\_\_\_ Äí Ö \_\_\_\_\_ Öýýäí èé ðáí öääí \_\_\_\_\_  
 CL \_\_\_\_\_ Äéèèððáéí \_\_\_\_\_  
 Äçèýä ýèð: ABP \_\_\_\_\_ APPT \_\_\_\_\_ Öð öðäðäá \_\_\_\_\_ Öéáð \_\_\_\_\_  
 Áóñää ð éí äèéäýý \_\_\_\_\_  
 Äèäééí ááéäää: ASA áí äèèääð \_\_\_\_\_  
 I II III IV V E  
**Ýðñäýé:** I II III IV V

**Ì ýäýäéæççèýéèéí ð° è° äè° ð°**  
 Äð° í ðéé  Äçñ-èèñýí  ðaãñäðñáí  Áóñää  
 Èí öóááð ð° ä° äýé Ø ääðäáäðð í ýì ýèð öýðýäýé

**Öðüä-èèñáí ýì æççèýéèð**

Öðüä í òí é í ú: \_\_\_\_\_ Öäääéääáí ú ° í í° \_\_\_\_\_

Öóñí ú äçèýä	
Çäðéáéää	Öóñ
	Ñééäýí

Ì ýäýäéæççèýéèéí ððäðä èäééääðèäæ° ðñ° í  
 (äð äýð, ýì -èççèýä-)  
 Ääðúí çñýä \_\_\_\_\_

Ì ýñ çàñéúí ääðäððíííð \_\_\_\_\_  
 Öééääñýí ì ýñ çàñäé \_\_\_\_\_  
 \_\_\_\_\_  
 \_\_\_\_\_

# Ì YÄYÄYÄ ÉÆ - ÈYÈÒÈÉÍ ÒÄÖ

çnyí \_\_\_\_ öää \_\_\_\_ ì èí òò

Oyöyäänyí yi / öää												Yi eéí äjí	
Öz-èèð° ð° ä-		ë/ì èí											
Äæí òái /èçí ò èóðái		ýç%											
Äçí òúí ènyè		ë/ì èí											
Äääð		ë/ì èí											
Nyéáýnyí ø èí äýí													
Äëñàí òón		ì è											
Øyýñ		ì è											
<input type="checkbox"/> Nóaání ù òàòääèò <input type="checkbox"/> Ö æéí äái <input type="checkbox"/> Í öéúñí èñèí äòð <input type="checkbox"/> Ççðí èé ì ì í èòí ð <input type="checkbox"/> ÄÄ öýí æèð <input type="checkbox"/> Ní ðóòèää <input type="checkbox"/> Í çä òái äæèñái <input type="checkbox"/> Äääñääð äóðñ													
	200												
	Sa02 180												
	100 160												
	96 140												
	92 120												
	88 100												
	86 80												
	84 60												
	40												
20													
Äí ì äðòúí ð° ð° è													
a ä-ð° í èé äæèðèèè													
í í öä è äí ì äðò													
												Nyöyö ð° ð° í ä èðnyí ____ öää ____ ì èí òò	
												Ø èéänyí ____ öää ____ ì èí òò	

Ö ì yáýyáéæççéyèð yóyènyí , äóññái : ↑ èí òáàò ↓ yéñáòàò ççääèää yóyènyí  
 Δ - дуусан > - - - АД Ö - í öéúñ • - SaO<sub>2</sub>

ì yáýyáéæççéyèèéí ð° ð° è	<input type="checkbox"/> Äð° í ðèé óí ðóòèää <input type="checkbox"/> ÝÒ <input type="checkbox"/> Öí ø óóä÷ <input type="checkbox"/> Ö æ° í ðèéí òí ø óóä÷ <input type="checkbox"/> Nóaání ù <input type="checkbox"/> Ó+ äóñ Èí òáàò: <input type="checkbox"/> ð° ä° äóyè <input type="checkbox"/> ççé <input type="checkbox"/> äí <input type="checkbox"/> äí äð Öääái òí ðòí èí äóðñ ÖÖ #: ____ Öýí äýý ____ ñí Öèé ____ ì è Í ðí èäèí äúí òí í : _____ Óññáé äðää÷èäè: _____	Äçñ÷èènyí : <input type="checkbox"/> Öí <input type="checkbox"/> ÄÖí <input type="checkbox"/> ÄÖÄóðñ Áóñää òí ðèä Çççí èé Í ÄÖÄ#: _____ G äjí ____ ñí Ö ð° è: <input type="checkbox"/> èðòyè <input type="checkbox"/> ççççðòyè <input type="checkbox"/> ðí ðèéí Öàòääèòúí òçäø èí : _____ ÷èäýyè: _____ Í ðí èäèí äúí òí í : _____ Í yáýyáéæççéyèèéí òçäø èí : _____ Í óääí ù ø èí äýí èé ° í ð: <input type="checkbox"/> ýæééí <input type="checkbox"/> ðñòàé
	Öæéääð	Öçí äðýè

Ì yn çañàè ðèènyí yi ÷ : \_\_\_\_\_  
 Ì yáýyáéæççéyèä÷ yi ÷ : \_\_\_\_\_  
 Ì yáýyáéæççéyèäéí ñóàèèää÷ \_\_\_\_\_

ª â:í èè òììòèèí ¹ \_\_\_\_\_

Ýðììè ì ýí äèéí áìðöýèèéí ì àýàò ÑÒ-1 Õàãñðàèòò6

### Ì ÝÑ ÇÀÑÈÛ Í ÒÝÌ ÄÝÄËÝÈ

Ýöyã/ýð/-èéí í ýð \_\_\_\_\_ Í ýð \_\_\_\_\_ ÐÄ 

--	--	--	--	--	--	--	--	--	--

Õìèñ: Ýðýàòýé, Ýì ýàòýé Í àñ \_\_\_\_\_

Ò èº äèº ñº í ì ýñ çàñèù í í ýð \_\_\_\_\_

Èèèí èèíííí ò èéí çí äýñèýè áà ì ýñ çàñèù í òí íº ò äìã ýèò \_\_\_\_\_

Ì ýñ çàñèù í òí íº òèèãñýí ò èí æèãýí èé /º ð:èº èò áìòèé ççììèýèòìì/ \_\_\_\_\_

Ì ýñ çàñèù í ýì ÷èèãýí èé òº èº äèº ðº \_\_\_\_\_

Ì ýñ çàñèè ýóýèñýí \_\_\_\_\_ í í ñàð \_\_\_\_\_ º äº ð \_\_\_\_\_ òàã \_\_\_\_\_ ì èí ðãýèæèñýí òàã \_\_\_\_\_ ì èí òò \_\_\_\_\_  
Ì ýñ çàñèù í àè:èýã \_\_\_\_\_

Ì yñ çañëúí áyèòäýè, ãð÷ áí èí ò òçí äðýè òççí ýýñ ñýðæééýð \_\_\_\_\_

Ì yñ çañëúí çãä äãñàí ýäèéí áí èí í áóñàä ø èí æèèäýý \_\_\_\_\_

Ì yñ çañëúí ø àððí ù àð÷äãñ äãñàí ýñýð: Òèèí , - ãçé /çòð/

Ì yñ çañëúí äàðààðíííø \_\_\_\_\_

Ì ýäýýãçéæçèýèèéí òýéáyð: (çòð)

ãð° í òèé: ýí áí ò ðàðáàè òí ø óóá÷, ò °á°í òèéí òí ø óóá÷

áçñ÷èèñýí: í óããñí ù ò°í äèéí, í óããñí ù äàáí à ò°í äèéí, í óããñí ù äàáí à ò°í äèéí äóóðñ

Ì yñ çañàè: (çòð) òýáýð, áí òèð

Í , äí è òàáúñàí óðàñ \_\_\_\_\_

Ì yñ çañëúí °ì í° òýðýæýñýí àí òèáèì òèèèéí òóðàé \_\_\_\_\_

Ì yñ çañëúí çãä òýðýæýñýí àí òèáèì òèèèéí òóðàé \_\_\_\_\_

Ì yñ çañëúí äàðàà òýðýæýñýí àí òèáèì òèèèéí òóðàé \_\_\_\_\_

Ì yñ çañàè òèéñýí ýì ÷:

1. \_\_\_\_\_

2. \_\_\_\_\_

3. \_\_\_\_\_

Ñóáèèàã:

1. \_\_\_\_\_

2. \_\_\_\_\_

3. \_\_\_\_\_

Ì ýäýýãçéæçèýã- ýì ÷:

1. \_\_\_\_\_

Ñóáèèàã:

1. \_\_\_\_\_

Ýì ÷éýã- ýì ÷ \_\_\_\_\_

Öãã ì èí óò	Ýì ÷èéí òyì äýæýë	Äãñàí àðãã öyì æýý, òñèèì æ çéè÷èèãýý



# Ì ÝŃ ÇÀÑĚÛÍ ª Ì Í ª Õ Ä- Ā Í ÝĚÒ

Òàñàã \_\_\_\_\_ ª ā-í èé òççðèéí äóääàð \_\_\_\_\_

Ýöyã/ýõ/-èéí í ýð \_\_\_\_\_ í ýð \_\_\_\_\_ í àñ \_\_\_\_\_

Õçēñ: ýðyãýé, ýì ýãýé /çðð/ Õóñí ù áçèyã \_\_\_\_\_

Ýì ÷èèãýýí èé ò° è° äè° ð°:

Ýì ÷ í àðùí ç° äè° ð° í èé í í í ø, ø èéääýð: \_\_\_\_\_

---

---

---

---

Ç° äè° ò ýì ÷èéí äàðùí çñyã \_\_\_\_\_

Ýì ÷èyã- ýì ÷èéí äàðùí çñyã \_\_\_\_\_

Ýì ÷èéí äàðùí çñyã \_\_\_\_\_

Ì ýñ çàñĚÛÍ çää áí èí í äàðàà äàð- áí èí õ ýðñäýé: \_\_\_\_\_

---

---

Ì ýñ çàñĚÛÍ ýì ÷èèãýýí èé çààèò: \_\_\_\_\_

---

---

---

---

---

---

Ì ýñ çàñĚÛÍ °ì í ° ò í í í ø: \_\_\_\_\_

---

---

---

---

---

---

Ì ýñ çàñĚÛÍ ä ò° è° äè° ð° ò äóðì ààð \_\_\_\_\_ í í ù \_\_\_\_\_ ñàðùí \_\_\_\_\_-í ù ° ä° ð° ò° è° äè° ä.

Ì ýñ çàñĚÛÍ ÷ ýì ÷: \_\_\_\_\_

ÕóñĚàõ ýì ÷: \_\_\_\_\_

ÕóñĚàõ ýì ÷: \_\_\_\_\_

Ì ýãýýãçéæçèæéí ýì ÷: \_\_\_\_\_

Ì ýñ çàñĚÛÍ ñóáèèèää: \_\_\_\_\_

Ì ýãýýãçéæçèæéí ñóáèèèää: \_\_\_\_\_

# ÝÌ Í ÝËÄÝŃ ĀÀÐÀŌ, Ø ÈËÆÈŌ - ÅÈÉÍ ÝÌ ÈÈÈÈÇ

Àèàèéí áàéääè	ĀàðàŌ çää
Ōí ðí	1
Äóí ä	2
Ōçí äýâòýð	3
Ōçí ä	4
Ì àø òçí ä	5

Ōèèääñýí ø èí æèèäý			
Ýì í ýè ççéí	1	Āýðèèéí	8
Áèí òèí è	2	ÝËÄ	9
Í ýí ñóàèèè	3	ÝŌÍ	10
ĀèðŃ	4	Óýí àóðáí	11
Ýä, ýñèéí	5	Ëì ì üþ òàð òì ì î ãðàò è	12
Èì ì óí î èí æè	6	Ńí ðí í çí í òì ì î ãðàò è	13
Ø èí ýä- òí ðŃí éí ° í ä° ä ççýð	7	Ōèèääýýäçé	14

Ńí äñýí î í î ø: \_\_\_\_\_

Ōçí äðýè: \_\_\_\_\_

Āàääèääò í í í ø:

Ōèèääñýí àæèèääð, ì ýñ çàñàè: \_\_\_\_\_

Èàðàí ä òýí äýæýè ò° ò° èñ° í ýñýð /çóð/: ò èéí , çäçé

Ōààø èä ì

ордв

Ø èèääñýí /çóð/: àéì àä ä ççðæèéí ýì í ýèýä ò° ð° èää° í í àðèéí ì ýðäýæèèéí ýì í ýèýä áóñää \_\_\_\_\_

Ōýí àèð /çóð/: òàðüýà ° ððèéí , ñŃí ùí , àéì æèéí ýì ÷, òí èáí ääí ò ì ýðäýæèèéí ýì ÷ àà áóñää \_\_\_\_\_

Ýì ÷èýä: ýì ÷ \_\_\_\_\_

\_\_\_\_\_ î í \_\_\_\_\_ ñàð \_\_\_\_\_ ° ä° ð





## Ýì xĒ--ĒÝÃxÈÉÍ ÀÌ ÈÍ -Ç-ĒÝĒÒÈĒĀÕßÍ ÀÕÕÓĀĀÑ

Ýì ðèççýã:èéí í àí ā í ýð: \_\_\_\_\_

<sup>a</sup> ā:í èé òççð<sup>1</sup> \_\_\_\_\_ Í àñ: \_\_\_\_\_ Õçéñ: \_\_\_\_\_ Õàñää \_\_\_\_\_

<sup>a</sup> ð<sup>o</sup>: \_\_\_\_\_

Í ā í í														
Õýàðñýí òí í í ā														
Í ýñ çàñàè ðèèèäýñýí èé áàðààð °ā°ð														
Õàāí èí òò														
Ī òèüñ (P)	Àì ùñāèè (R)	Õàèóóí (T°C)												
150	55	40,5												
140	50	40												
130	45	39,5												
120	40	39												
110	35	38,5												
100	30	38												
90	25	37,5												
80	20	37												
70	15	36,5												
60	10	36												
50	5	35,5												
45	0	35												
Õóñí ù áàðàèò														
Õí è <sup>1</sup>														
Àèàèéí àèí														
ßèäðóóèèèòúí		<sup>a</sup> òā í												
áààðàì æ/ðýáýí		∅ ýýñ												
		<sup>a</sup> äè <sup>o</sup> í èé ýýèæ												
Ñóàèèää:èéí äðúí		<sup>a</sup> äðéí ýýèæ												
		Ī ðí éí ýýèæ												



ª Áª Ð ÓÓÒ Í Í ÑÓÀÈÈÁÁ

Main table with multiple rows and columns containing linguistic data and examples. Includes rows for '6.ª Áª Ð ÓÓÒ Í Í ÑÓÀÈÈÁÁ' and '7. ÑóàèèÁÁáí ù áñóóááè - #'. Contains various grammatical forms and their corresponding phonetic or orthographic representations.

Óóóáñú á õª õª ò çááááð:

Summary table with 4 columns: 'Óÿí áÿæÿáÿý', 'ÑóàèèÁÁáí ù áñóóááè', 'ÑóàèèÁÁáí ù áñóóááè', and 'ÑóàèèÁÁáí ù áñóóááè'. Contains specific linguistic examples and their analysis.

# ÑÓÂÈÃÀÁ Û ÒÝÌ ÄÝÃËÝË

Ýì ÷èììèýã-èéí í ýð:

<sup>a</sup> â-í èé òììð<sup>1</sup>

Í àñ:

Õìéñ:

Òàñã

<sup>a</sup> ð<sup>o</sup>:

Í ã ï ï / òãã	Ãñóãèùí ãóããð #	Ñóãèèãð ò <sup>o</sup> è <sup>o</sup> àè <sup>o</sup> ð <sup>o</sup>	Õýðýãèììèýèð/Ãìã ýèð
			Ñóãèèãã-èéí í ýð:
			Ñóãèèãã-èéí í ýð:
			Ñóãèèãã-èéí í ýð:
			Ñóãèèãã-èéí í ýð:



a **ÂÄ** **ËÒÈÉ** **Ã** **Õ** **Í** **À** **Õ** **Ó** **Ä** **Ã**

Ýì ÷èççÿã÷èéí í âí ã í ýð:

a â÷í èè òççð<sup>1</sup>

Í ãñ: Õçéñ: Õàñã

a ð<sup>o</sup>:

Ñàð/a ä <sup>o</sup> ð					
Ì ÿñ çãñèúí äãðããð òí í í ã					
Õàã					
a äã <sup>o</sup> èòèéí äáèðèäè					
a äã <sup>o</sup> èòèéí ðç÷*	1 – äãã				
	2				
	3				
	4				
	5				
	6				
	7				
	8				
	9				
	10–ì àð ðç÷òýé				
ßì àð <sup>o</sup> äã <sup>o</sup> èò äáèããà äý? /Æèð ýý í ù ÷èí ýð÷ <sup>o</sup> äã <sup>o</sup> ò, òàðããæ <sup>o</sup> äã <sup>o</sup> ò/					
a äã <sup>o</sup> èòèéí äããòàì æ	Áí ñ÷ ÿããð çãã	Òèéí / -ãçé	Òèéí / -ãçé	Òèéí / -ãçé	Òèéí / -ãçé
	Ãáí äãã	Òèéí / -ãçé	Òèéí / -ãçé	Òèéí / -ãçé	Òèéí / -ãçé
	a äã <sup>o</sup> ä óí òàæ ÷ãããðãçé	Òèéí / -ãçé	Òèéí / -ãçé	Òèéí / -ãçé	Òèéí / -ãçé
a äã <sup>o</sup> èò, çèè äãèèèäããáí ù äáèðð èããð	Õí í èéí õí ä	Òèéí / -ãçé	Òèéí / -ãçé	Òèéí / -ãçé	Òèéí / -ãçé
	ßèããðóóéäèòú í çãã	Òèéí / -ãçé	Òèéí / -ãçé	Òèéí / -ãçé	Òèéí / -ãçé
	Ñóóæáí ñí õí ä	Òèéí / -ãçé	Òèéí / -ãçé	Òèéí / -ãçé	Òèéí / -ãçé
	Áóñãã ð <sup>o</sup> ä <sup>o</sup> èã <sup>o</sup> í				
Ýì èéí áóñ àðãóóá	Õàèóóí æéí				
	Õçéòýí æéí				
	Ççç				
	Ããñãè				
	Ì àññãæ				
	Õèçèé ýì ÷èèãýý				
Áóñãã					
a äã <sup>o</sup> èò í àì äããð ýì èéí òóí, òýðýæýð çàì					
Ñóáèèäã÷èéí äãðúí çñýã	a æ <sup>o</sup> í èé ýýæ				
	a äðéí ýýæ				
	Í ðí éí ýýæ				

\* a äã<sup>o</sup> èòèéí ðç÷èèä çí ýéýðãýý<sup>o</sup> ä÷ð<sup>o</sup> í ð<sup>o</sup> ñ àñóóããñ äãáí à òããñãðããñáí<sup>o</sup> äã<sup>o</sup> èòèéí ðç÷ çí ýéýð ðóóãñú äãð èããæáí éí í.

## Ø ÈÍ ÆÝÍ ÈÈ ÁÀÈÁÍ Ñ ÕÏÍ ÀÕ ÕÕÓÄÄÑ

Ýì ÷èççÿã÷èéí ì ãí ã í ýð:

<sup>a</sup> ã÷í èè òççð<sup>1</sup>

Í àñ: Õçéñ: Õàñãã <sup>a</sup> ð<sup>o</sup>:

Í ãí ì	Áèää ì ðñí ì ø èí æýí / ml öyi æèð í ýãæ/					Áèáyñ äðñàí ø èí æýí / ml öyi æèð í ýãæ/				
	Õýðöýí	<sup>a</sup> æ <sup>o</sup>	<sup>a</sup> ä <sup>o</sup> ð	Í ðí é	Õõñ áçðèéí öyi æýý	Õýðöýí	<sup>a</sup> æ <sup>o</sup>	<sup>a</sup> ä <sup>o</sup> ð	Í ðí é	Õõñ áçðèéí öyi æýý
	Àì ààð					Ø ýýñýýð				
	Ãóððñààð					<sup>a</sup> òæ í <sup>o</sup> ð				
	Ñóãñààð					Ãóððñààð				
	Áóñãã					Áóñãã /á <sup>o</sup> èæççÿð/				
	Í èéò öyi æýý					Í èéò öyi æýý				
<b>Ñóàèèää÷èéí äððú í çñýã</b>										
	Àì ààð					Ø ýýñýýð				
	Ãóððñààð					<sup>a</sup> òæ í <sup>o</sup> ð				
	Ñóãñààð					Ãóððñààð				
	Áóñãã					Áóñãã /á <sup>o</sup> èæççÿð/				
	Í èéò öyi æýý					Í èéò öyi æýý				
<b>Ñóàèèää÷èéí äððú í çñýã</b>										
	Àì ààð					Ø ýýñýýð				
	Ãóððñààð					<sup>a</sup> òæ í <sup>o</sup> ð				
	Ñóãñààð					Ãóððñààð				
	Áóñãã					Áóñãã /á <sup>o</sup> èæççÿð/				
	Í èéò öyi æýý					Í èéò öyi æýý				
<b>Ñóàèèää÷èéí äððú í çñýã</b>										

\*Ñóàèèää÷ ýí ý òçñí ýãèèá<sup>o</sup> ð<sup>o</sup> ð<sup>o</sup> ðè<sup>o</sup> ò áòð ó, ýì ÷èççÿã÷èéí àð æýðèéí öyi à öýðöýí ð<sup>o</sup> ðè<sup>o</sup> ò óóðáé ì ýãèýáí èã æ ð<sup>o</sup> ðè<sup>o</sup> ò àðãñ ãçàààð÷èéí à.



- Ø éi æëäý: 1. ....  
 2. ....  
 3. ....  
 4. ....  
 5. ....  
 6. ....  
 7. ....  
 8. ....

Ýi -ëççëýã- \_\_\_\_\_

Õi ðèæï ð ççéë \_\_\_\_\_

Í àñ.....

Òàðø èë \_\_\_\_\_

Οζέñ/çóð/ ýðýæýé, ýi ýæýé

	Ä/Ä	Ýi -ëëäý, ñóáèèæäáí û çàèèð öää	09	10	11	12	13	14	15	16	17	18	19	20	21	22	23	00	01	02	03	04	05	06	07	08	Äçí	
Ø äóóðää																											+ /ñ ðñí í / Ñóäñààð	
																											Ài ààð	
																											Нийт	
Äóñèààð																											- /æðñáí / Ø ýýñ Ä°° èæèèð a ðá í Äóððñààð Äóñää	
																											í èèð	
																											Ø éi äýí èé áàèàí ñ	
Äí ààð																											Ýi -èä í ýáýæäýð öýí àèòúí öýçæäàð	
																											Äýä Äí ä	
																											AAA I óëñ Sao <sub>2</sub>	
Ñóáèèæä, ° äðéí äýæýí																											Äàèáí ñ ð° è° àè° èð	

Òàðèóñáí ñóáèèæä-

Ýi -ëýã- ýi ÷:

Æèæçðèéí ýi ÷:

# Ì ÝÄÝÄÄ-ÉÆ-ÉÝÄ\* ÝÌ ×ÉÉÍ-ÇËÝÄ Ì ÝÄÝÄ ÄÈÄÓÓÈÄÈÓÚ Í ÑÄÖ ÑÝÐÝÖ-ÄÈÉÍ ÖÍ ÄÈÓÚ Í ÓÓÄÄÑ

Ýöý/ýö/-èéí í ýð \_\_\_\_\_ í ýð \_\_\_\_\_ Óàñáá \_\_\_\_\_  
ÐÄ [ ] [ ] [ ] [ ] [ ] [ ] [ ] [ ] [ ] [ ] í àñ \_\_\_\_\_ ýðýäýé, ýì ýäýé \_\_\_\_\_  
a á-í èé òççð<sup>1</sup> \_\_\_\_\_  
Èèéí èèéí í í í ð: \_\_\_\_\_  
Ò° è° äè° ãè° ò°, ýäðáèò áé. Ò° è° äè° äááéääà òáääèääà \_\_\_\_\_

Ì ýäýäéæççéýèèéí °í í ° ò ççéýä \_\_\_\_\_ çñýí: \_\_\_\_\_ í í \_\_\_\_\_ ñàð \_\_\_\_\_ ° ä° ð \_\_\_\_\_ òää \_\_\_\_\_ ì éí òò \_\_\_\_\_

Áí àí í áç: \_\_\_\_\_  
 Óàðð èé \_\_\_\_\_  Óàì òè òàòááá \_\_\_\_\_  
Çí áèòð \_\_\_\_\_  < 10 æèè \_\_\_\_\_  
Óðüä ° á-èèñ° í ° á-éí \_\_\_\_\_  > 10 æèè \_\_\_\_\_  
Óðüä òèéääñýí òáääèääà, ì ýäýäéæççéýèò \_\_\_\_\_  
 ã òí í í,  òóñ,  ñèéáýí òèéèäýäááèñáí. Äàæí ° è° \_\_\_\_\_  
Äáéí ää öýðýäýäýäýí èéí áí äèñ: \_\_\_\_\_  
Äòè òí í í òèí áááéääè \_\_\_\_\_  
 Æèðýí ñí èé òááòáá \_\_\_\_\_

Äððè  Ááéí  Ááéí ää öýðýäýäýäýí  - á çá öýò öýðýäýäýäýäýí

Áí äèò ççéýä \_\_\_\_\_ ÁÄ: \_\_\_\_\_ Ççðí èé òí òèèò \_\_\_\_\_ Äí ùñáèúí òí í \_\_\_\_\_ Æéí \_\_\_\_\_ t0 \_\_\_\_\_  
Óàððáèèò:  öýáéí  òððáí òáé  òàðääí  öýò òàðääí  ááääðáðáòáòáè  
Äðñ ñáèñòúí ° í ð \_\_\_\_\_  
Ççðð \_\_\_\_\_  
Óðè èä \_\_\_\_\_  
Ì ýäðýè \_\_\_\_\_  
Áóñáá ° á-éí \_\_\_\_\_  
 àì áí äèèò < 2 òððó \_\_\_\_\_ Ì äèèàì í àòè I II III IV  
 òççççí èé ò° ä° èð° í í óó \_\_\_\_\_ Ýðçç äáì ááéí çáé  < 6 ñí  6 ñí  
 í òððó ñýýðí èé öýéäýð áèääääñáí \_\_\_\_\_ Ø çä  òèéí ýè  ò° ä° èð° í öýé  áí ðñá é

Èááí òàòí òèéí ò éí äèèäýýí ççä \_\_\_\_\_  
Óóñ: Ht \_\_\_\_\_ Hb \_\_\_\_\_ Ýð \_\_\_\_\_ Èáé \_\_\_\_\_ Äðí ì \_\_\_\_\_ Ýðòò \_\_\_\_\_ ÝÉÄ \_\_\_\_\_  
Øýýñ: Öæ \_\_\_\_\_ Óððáä \_\_\_\_\_ áóñáá \_\_\_\_\_  
Ýðäýñ: Na \_\_\_\_\_ Èðáàðéí éí \_\_\_\_\_ Äí Ö \_\_\_\_\_  
K \_\_\_\_\_ ñàðáð \_\_\_\_\_ Äí Ö \_\_\_\_\_ Öýýæí èé ðáí òääí \_\_\_\_\_  
CL \_\_\_\_\_ Áèèèðóáéí \_\_\_\_\_  
Áçéýä ýèò: ABP \_\_\_\_\_ APPT \_\_\_\_\_ Öð òááòáá \_\_\_\_\_ Óèáð \_\_\_\_\_  
Áóñáá ò éí äèèäýý \_\_\_\_\_  
Áèáèéí ááéääè: ASA áí äèèääð \_\_\_\_\_  
I II III IV V E  
Ýðñáýè: I II III IV V

Ì ýäýäéæççéýèèéí ° è° äè° ãè°  
 Äð° í òèé  Äçñ-èèñýí  Ðáñáðñáí  Áóñáá  
 Èí òóááð ò° ä° äýé Ø áàðááääàð í ýì ýèò öýðýäýè \_\_\_\_\_

Óðüä-èèñáí ýì äèèäýýèò \_\_\_\_\_  
Óðüä í òí é í ú: \_\_\_\_\_ Óáääèääáí ú ° í í ° \_\_\_\_\_

Óóñí ú áçéýä	
Çàðèèèää	Óóñ
	Ñèéáýí

Ì ýäýäéæççéýèèéí òððáè òáèèääðèäèæ° ãè° í  
(áð äýð, ýì -èççéýä-)  
Äàðúí çñýä \_\_\_\_\_

Ì ýñ çàñèúí áàðáàðí í í ð \_\_\_\_\_  
Óèéääñýí ì ýñ çàñáè \_\_\_\_\_  
\_\_\_\_\_

# Ì YÄYÄYÄ ÉÆ - ÈYÈÒÈÉÍ ÆÄÖ

çñýí \_\_\_\_ öää \_\_\_\_ ì èí òò

Oýóäýñýí ýì / öää																Yì èéí äçí		
Öç:-èèð ðº ä:-		è/ì èí																
Äæí òàí /èçí ò èóðàí		ýç%																
Äçí òùí èñýè		è/ì èí																
Äääð		è/ì èí																
Nýéäýñýí ø èí äýí																		
Äëñàí òóñ		ì è																
Øýýñ		ì è																
<input type="checkbox"/> Nóààní ù òàòääèò	200 Sa02 180 100 160 96 140 92 120 88 100 86 80 84 60 40 20																	
<input type="checkbox"/> Ö æéí äái																		
<input type="checkbox"/> Í öëúñí èñèì äòð																		
<input type="checkbox"/> Ççðí èé ì ì í èòí ð																		
<input type="checkbox"/> ÄÄ öýí æèð																		
<input type="checkbox"/> Nì ðóóèää																		
<input type="checkbox"/> Í çä òàí ääèñàí																		
<input type="checkbox"/> Äääñäò äóðñ																		
Äí ì äðàòú í ðº è																		
ä ä-ð í èé äéèðèèè																		
í í öä è äí ì äðàò																		
																Nýðýýðº ø øº í ä èðñýí ____ öää ____ ì èí òò		
																Ø èéäýí ____ öää ____ ì èí òò		
Ö ì yäýyäéæççèyèò yóyeñýí , äóóññàí :    ↑ èí òàáò    ↓ yéñáòàò    Ö ääèèää yóyeñýí Δ - дуусан    > - - - АД    Õ - í öëüñ    • - SaO <sub>2</sub>																		
ì yäýyäéæççèyèèéí ðº è	<input type="checkbox"/> Äðº í ðèé óí ðóóèää	<input type="checkbox"/> ÝÒ	<input type="checkbox"/> Õí ø óóä:-	<input type="checkbox"/> Öº äº í ðèéí òí ø óóä:-	Äçñ:-èèñýí : <input type="checkbox"/> Õí <input type="checkbox"/> ÄÇÍ <input type="checkbox"/> ÄÇÄðòðñ													
	<input type="checkbox"/> Nóààní ù	<input type="checkbox"/> Ó+ äóñ	Áóñäà òí ðèä															
Èí òááò: <input type="checkbox"/> ðº äº äýé <input type="checkbox"/> ççé <input type="checkbox"/> àí <input type="checkbox"/> àí äð				Çççí èé Í ÄÕÄ#: _____ G äçí _____ ñì														
Òääàí òí ðòí èí äóðñ ÖÕ #: _____ Öýí äýý _____ ñì				Öº è: <input type="checkbox"/> èðòýé <input type="checkbox"/> ççççðòýé <input type="checkbox"/> ðí ðèéí														
Öèé _____ ì è				Òàòääèòú í òçäø èí : _____ :-æýé: _____														
Í ðí èäèí äüí òí ì : _____				Í ðí èäèí äüí òí ì : _____														
Óóñääé äðää:-èäè: _____				Í yäýyäéæççèyèèéí òçäø èí : _____														
				Í óääní ù ø èí äýí èéº í ðº : <input type="checkbox"/> ýäèéí <input type="checkbox"/> ðñòàé														
Oæéèääð																		
Oçí äðýè																		
Ì yñ çàñàè ðèèñýí ýì ÷: _____																		
Ì yäýyäéæççèyèä:- ýì ÷: _____    Ì yäýyäéæççèyèäèí òóàèèää:- _____																		

ª â:í èè òççðèèéí ¹ \_\_\_\_\_

### Ì ÝÑ ÇÀÑÈÛ Í ÕÝÌ ÄÝÄËÝÈ

Ýöýã/ýð/-èéí í ýð \_\_\_\_\_ Í ýð \_\_\_\_\_ ÐÄ 

--	--	--	--	--	--	--	--	--	--

Õçèñ: Ýðýãýé, Ýì ýãýé Í àñ \_\_\_\_\_

Ò èº äèº ñº í ì ýñ çàñèù í í ýð \_\_\_\_\_

Èèèí èèí í í ð èéí çí äýñèýè áà ì ýñ çàñèù í òí íº ð äçã ýèò \_\_\_\_\_

Ì ýñ çàñèù í òí íº ðèèããñýí ð èí æèãýí èé /ºº ð:èº èð áçðèé çççèýèðççä/ \_\_\_\_\_

Ì ýñ çàñèù í ýì ÷èèãýí èé ðº èº äèº ðº \_\_\_\_\_

Ì ýñ çàñèè ýóýèñýí \_\_\_\_\_ í í ñàð \_\_\_\_\_º äº ð \_\_\_\_\_ òää \_\_\_\_\_ ì èí ðãýèæèñýí òää \_\_\_\_\_ ì èí òò \_\_\_\_\_  
Ì ýñ çàñèù í àè:èýã \_\_\_\_\_

Ì yñ çañëúí áyèòäýè, ãð÷ áí èí ò òçí äðýè òççí ýýñ ñýðæééýð \_\_\_\_\_

Ì yñ çañëúí çãä äãñàí ýäèéí áí èí í áóñàä ø èí æèèäýý \_\_\_\_\_

Ì yñ çañëúí ø àððí ù àð÷äãñ äãñàí ýñýð: Òèèí , - ãçé /çòð/

Ì yñ çañëúí äàðààðíííø \_\_\_\_\_

Ì ýäýýãçéæçéýèðèéí òýéáyð: (çòð)

ãð° í òèé: ýí áí ò ðàðáàè òí ø óóá÷, ò °á°í òèéí òí ø óóá÷

áçñ÷èèñýí: í óããñí ù ò°í äèéí, í óããñí ù äàáí à ò°í äèéí, í óããñí ù äàáí à ò°í äèéí äóóðñ

Ì yñ çañàè: (çòð) òýáýð, áí òèð

Í , äí è òàáúñàí óðàñ \_\_\_\_\_

Ì yñ çañëúí °ì í° òýðýæýñýí àí òèáèì òèèèéí òóðáé \_\_\_\_\_

Ì yñ çañëúí çãä òýðýæýñýí àí òèáèì òèèèéí òóðáé \_\_\_\_\_

Ì yñ çañëúí äàðàà òýðýæýñýí àí òèáèì òèèèéí òóðáé \_\_\_\_\_

Ì yñ çañàè òèéñýí ýì ÷:

1. \_\_\_\_\_

2. \_\_\_\_\_

3. \_\_\_\_\_

Ñóáèèàã:

1. \_\_\_\_\_

2. \_\_\_\_\_

3. \_\_\_\_\_

Ì ýäýýãçéæçéýã- ýì ÷:

1. \_\_\_\_\_

Ñóáèèàã:

1. \_\_\_\_\_

Ýì ÷éýã- ýì ÷ \_\_\_\_\_



**ÑÝÐÝÝÖ - ÅÈÉÍ ÕßÍ ÀËÖÙÍ ÕÓÓÄÄÑ /ðççðýä/**

Ýöýã/ýð/-èéí í ýð \_\_\_\_\_ í ýð \_\_\_\_\_ Õãñãã \_\_\_\_\_

ÐÄ \_\_\_\_\_ í àñ \_\_\_\_\_ ýð, ýì \_\_\_\_\_ <sup>a</sup> â÷ð° í èé òççð<sup>1</sup> \_\_\_\_\_

Ì ýäýýãçèæçèèèéí àðãà \_\_\_\_\_  
 Í í î ø \_\_\_\_\_  
 Ì ýñ çãñãè \_\_\_\_\_

SpO %		Ñª -ã èèýðñýí ø èí æ	À/õýì æýý
240			
Õããñãí = Å	220	xè÷ðýð ()	1.
Ø èèæççèñýí =Ø	200	<sup>a</sup> àã° ò ()	2.
ÖÄ=	180	Õàèããí áóñ ()	3.
Í óèüñ=	160	Õ° òð° ò ()	4.
Õóñ ñýèáýèð=♥	140	Õóñ ø ççðýð ()	5.
Интубаци= ↓	120	Ä.ì á°° èæèð ()	6.
Экстубаци=↑	100	Àì üñããè °° ð÷ð ()	7.
Õài ì áðàòðð=	80	Äçí àí ãñðãçè ()	8.
	60	<sup>a</sup> í ð° ò àí ãñðãçè ()	9.
	40	Õýè ààðãã- ()	10
	20	Èí òóáàò/ãóðñ ()	<u>Õýì äýæýè</u>
Ñª -ã ñýèáýñýí òóñ, ø		Èãòàì èí ææéí ° è°° ()	
Ø èí ãýí .....		Áóè÷-èí ñóèðãð ()	
Õóñ .....			
Í èàçì .....			

Àèàðàòèéí ààéääè	Áaèè	Õóääòàà					Òàñàòò í ÷èò çää			Ñ <sup>a</sup> á/ñáí óóää	Ø èèæ /òää
		Èðýò	15ì	30ì	45ì	60ì	À	Í <sub>2</sub>	Ì		
Èäýáòè	a °ð°° 4 ì ° ÷°° ò° ä° èð í °	2									
	2 ì ° ÷°° °° ð°°, èí ì áí àààð ò° ä-í °	1									
	Ì ° ÷á°° ò° ä° èð æ÷àààðõäé	0									
Àì ùñääè	Àì ùñääè ãí, òáí èàð, óéèàð	2									
	Àì ùñääè ñàààòàé, æèää áóñ	1									
	Àì ùñääèàðõäé	0									
Óóááí	Àéóýá ñýðñýí	2									
	Õí ÷ðí èä ñýðí ý	1									
	Ñýðýõäé	0									
Õóñ ýðäýèò	AA± 20% /ì ç-í °ì í° ò°° ñ/	2									
	AA± 21-49% /ì ç-í °ì í° ò°° ñ/	1									
	AA± 50% /ì ç-í °ì í° ò°° ñ/	0									
SpO <sub>2</sub>	Òàñàèääáí ù àääàðò > 92%	2									
	>90% áàéèääòúí òóèä Í <sub>2</sub> <90% áàéò	1									
	Í <sub>2</sub> -òí é ÷ SpO <sub>2</sub> <90% áàéò	0									
Í èéò											

**Òýì äýæýè:**

1.  
2.  
3.

<b>Ø ýñíí è</b>	ýò	15	30	45
( ) ø àð				
( ) øè/ø àð				
( ) óéääí				
( ) ãí ø àð				

**Ø èí äýí ñí è**

( ) òóñ  
( ) ýèñóáàò

N<sup>a</sup> -í èé ñóàèèää÷ \_\_\_\_\_ Áí àñ ýì ÷ \_\_\_\_\_

**Β ÀΔÀÈÒÀÉ ÒÓÑÈÀÌ Æ-ÉÈxÈÈÁÝÝÍ ÈÈ ÕÓÓÀÑ**

Ýì í ýèæéí í ýð \_\_\_\_\_

Ýöýáýòèéí í ýð \_\_\_\_\_

ΔÄ

Í ýð \_\_\_\_\_ Í àñ \_\_\_\_\_

Õçéñ /çòð/: ýðýäýé, ýì ýäýé

Õí àì í è òàýä \_\_\_\_\_

ÕÀÒ Ò-èéí òàñááí ýæèä èðñýí í á í í: \_\_\_\_\_

òääòóääòää: \_\_\_\_\_

Í ð õí í á

Ýðýì áýéýí ýèæèò òèéñýí òääòóääòää: ýóýèñýí: \_\_\_\_\_

Õää

äóóññàí: \_\_\_\_\_

<sup>a</sup> à-í èé òí à-: äóðüääòääè \_\_\_\_\_

**Áí àèò ççèýä**

Ä/ä	Õää							
	Í àðàì àòðççä							
1	Í í òèí ááàéääè							
2	Ççððí èé òí òèèò							
3	Àì ùñääèúí òí í							
4	Àðòäðèéí ààðàèò							
5	Áèàèéí òýì							
6	Sat O <sub>2</sub>							
7	Fi O <sub>2</sub>							

**Ýì í ýèæéí ýàðàèòàé òóñèàì æéí ýðýì áýéýè**

À. Β àðàèòàé ø éí æ	À. Õéèääì àñáí ø éí æ
<ul style="list-style-type: none"> <li>Àì ùñääè á° æ° ð° ò</li> <li>Õ° àèéí ò° ð° èò</li> <li>Àì ùñääèúí òýì ðàèúí òçí ä òýéáyð</li> <li>Õýèääñáí ñóääñí ù äççðýèò3 ñáè-ýýñ óääàø ðàò</li> <li>Ñóääñí ù òí òèèòí èø èðñí í áà ò° ðñ° í</li> <li>Óääáí äçé</li> <li>Òàòàèòàèé</li> <li>Ñóóèæèòààn äääí à                             <ul style="list-style-type: none"> <li>Óí òààðàò</li> <li>Í çä õí í õí éò</li> <li>Àðüñí ù òóí èàn ì àø óääáí àðèèàò</li> </ul> </li> </ul>	<ul style="list-style-type: none"> <li>2 ñàð òçðòýèò ° à-òýé í ýðàé</li> <li><sup>a</sup> í ä° ð òàèòóí òàé</li> <li>Áýì òýèòýé áòð ó ýàðàèòàé ì ýñ çàñèúí ° à-èí òýé</li> <li>Õóáòàé òàéñáí</li> <li>Õí ðáí èòòí é</li> <li>Õç-òýé ° áá° èòòýé</li> <li>Àì ùñääè òýì ðàèòàé</li> <li>Õí -ðí ì òää é ýñáyé óí òààðñáí</li> <li>Õçí ä òòðàèè</li> <li>2 ò° èèéí òàääí</li> <li>Õçýäýèòèéí áòð ó ò° èä° èòèéí òçí ä òýéáyð</li> </ul>

Ýðýì àèéí áí æèèèè:

òèääí -À ø àð-À í í á í í -Ñ òääääí -D

Ýðýì áýéýí áí æèèèèòú í çí ýèäýý /äòóóéé/:

À	Â	Ñ	D
---	---	---	---

Àãñáí àðãã õýì æýý áí ëì í ÿàðãèòáé òóñèàì æ

1	Ýì èéí í ýð	Õýì æèð í ýãæ	Òñí	¬íý	Í èéò çí ý
1					
2					
3					
4					
5					
6					
7					
8					

Ìàðãèòáé òóñèàì æ çççèñýí ýì ÷: \_\_\_\_\_  
 ñóáèèãã: \_\_\_\_\_

Í àðèéí ì ýðããæèéí ýì ÷ í àðùí ççéýã ýì ÷ í àðùí òàì òàðñáí ççéýã ø èí æèèãý	Ø èéããýð

# ПАРТОГРАММ

Базлалт эхэлсэн \_\_\_\_\_ он \_\_\_\_\_ сар \_\_\_\_\_ өдөр \_\_\_\_\_ цаг \_\_\_\_\_ минут

Ус гарсан \_\_\_\_\_ он \_\_\_\_\_ сар \_\_\_\_\_ өдөр \_\_\_\_\_ цаг \_\_\_\_\_ минут

Усны шинж байдал:

Төрөхийн өмнөх онош: \_\_\_\_\_

Дүлэлт эхэлсэн \_\_\_\_\_ цаг \_\_\_\_\_ минут

Хугацаа

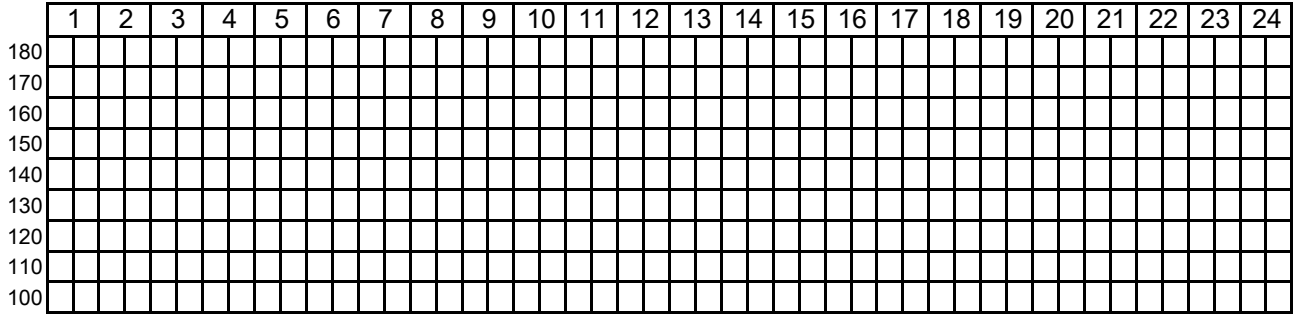

Ураг орчмын шингэн  
Толгойн хэлбэржилт



Умайн хүзүүний нээгдэлт (см)  
Х-ээр тэмдэглэнэ  
Ургийн толгойн давших хөдөлгөөн 0-оор тэмдэглэнэ

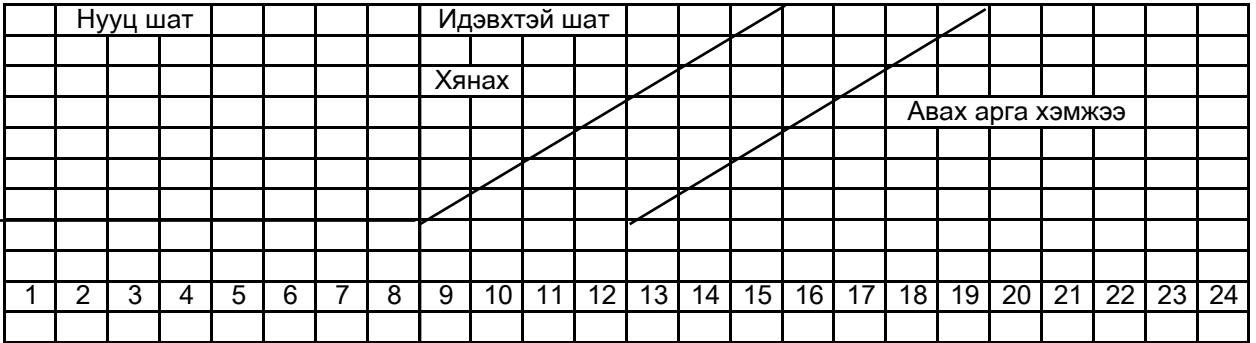

Хугацаа/цаг

Умайн базлалт  
10 мин тутамд

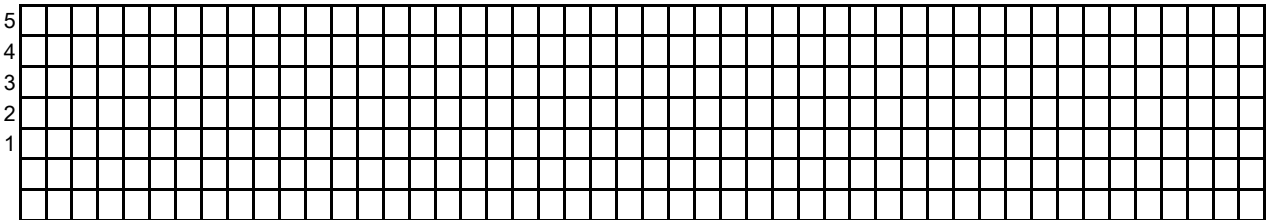

Окситоцин  
дусал/мин

Хэрэглэсэн эм, шингэн

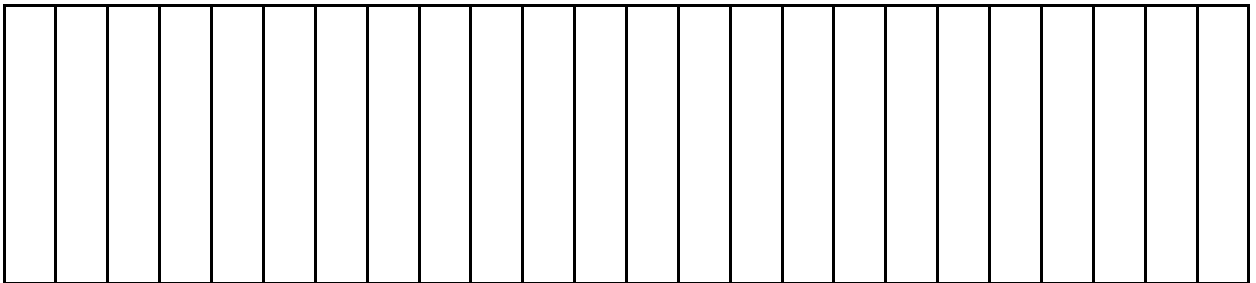

Судасны цохилт

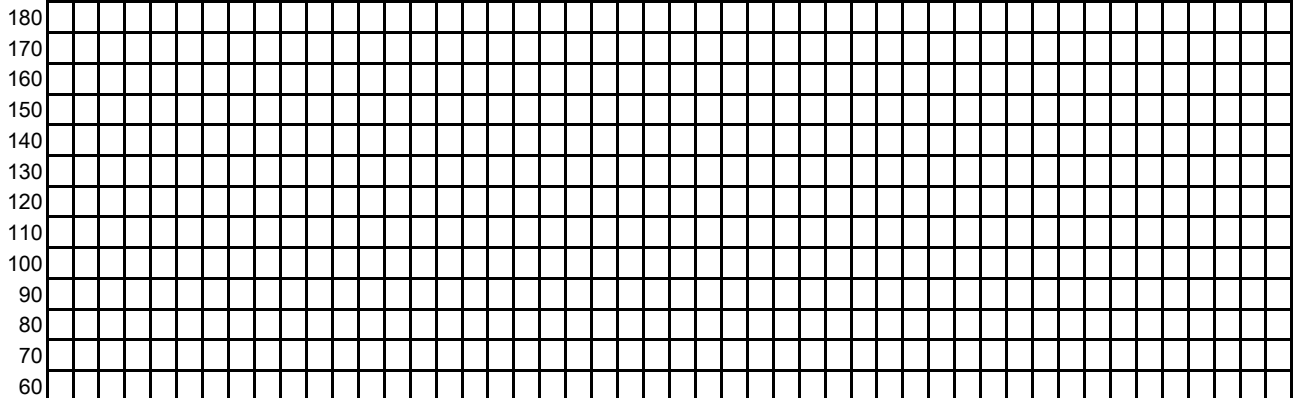

Цусны даралт

Биеийн халуун



Шээсний хэмжээ



Хөтөлсөн эмчийн гарын үсэг .....

Эх баригчийн гарын үсэг .....

### ÉÀÑÀÐ Ì ÝÑ ÇÀÑÈÚ Í ÒÝÌ ÄÝÄÉÝÈ

Ì ýñ çàñàè ýóýèñýí \_\_\_\_\_ ñàð \_\_\_\_\_ ° ä° ð \_\_\_\_\_ òàä \_\_\_\_\_ ì èí òò

Ýðèéí òççðèéí 1 \_\_\_\_\_ Õàñàä \_\_\_\_\_

Ýðèéí í àí ä \_\_\_\_\_ í ýð \_\_\_\_\_ í àñ \_\_\_\_\_ öóñí ú áçèýä \_\_\_\_\_

Ì ýñ çàñàè ýóýèñýí òàä \_\_\_\_\_ ì èí òò \_\_\_\_\_ , äóóññàí òàä \_\_\_\_\_ ì èí òò \_\_\_\_\_

Ì ýñ çàñèúí çðäýèæèñýí òóääòàà \_\_\_\_\_ òàä \_\_\_\_\_ ì èí òò

Ì ýñ çàñèúí í ýð \_\_\_\_\_

Ì ýñ çàñèúí äääòàì æ /çòð/ áí òí ú ò, òí , ðààòü, æðààààòü. Ì ýñ çàñàè ò° è° äè° ð° ò, ýàðàèòàè /çòð/

Éàñàð ì ýñ çàñèúí çàèò: \_\_\_\_\_

Ì ýäý äèäòèèäè: /çòð/ áð° í òèè: ýí àí ò ðàðààè, òí ò óóà-, ò ° ä° í òèéí òí ò óóà-

áçñ-èèñýí : í óääñí ú ò° í àèéí , í óääñí ú äääí à ò° í àèéí , í óääñí ú äääí à ò° í àèéí äóóðñ

Ì ýä ì ýñ çàñèúí ýäò \_\_\_\_\_

äääóó, ò° í äè° í /ì ò àí í áí ò èèè/ , ççñýèò , /ðóó-èí ñí ðàèèä° ° èæ òèéä.

Òí àéí àí í ä òàñèàä-èí ä: /çòð/ ò° í äè° í , äääóó, èò áèèèéí äääóó ççñýèò

1-ð òççðýä \_\_\_\_\_ ì èí òòàí ä \_\_\_\_\_ ýð, ýí , \_\_\_\_\_ ððàì ì æéí òýé, \_\_\_\_\_ ñí òðòòàé, Àí ääðúí \_\_\_\_\_ áàèè

2-ð òççðýä \_\_\_\_\_ ì èí òòàí ä \_\_\_\_\_ ýð, ýí , \_\_\_\_\_ ððàì ì æéí òýé, \_\_\_\_\_ ñí òðòòàé, Àí ääðúí \_\_\_\_\_ áàèè

3-ð òççðýä \_\_\_\_\_ ì èí òòàí ä \_\_\_\_\_ ýð, ýí , \_\_\_\_\_ ððàì ì æéí òýé, \_\_\_\_\_ ñí òðòòàé, Àí ääðúí \_\_\_\_\_ áàèè

çí ýéýä.

Èóýñ òí àéí àðä, óðä, ðàæóó òàí àí ä áýðèýääñýí èéä ääðääæ òí àéí ò àððú ä \_\_\_\_\_

òðñààð ò° ä° ð° æ í , èí í .

Òí àéí àæ èèò /çòð/ ñàéí , ì óó Òí àéí äàèáðóóä , áóñàä ýðòòí èéä ò àèääòàä ° ð-è° èò /çòð/ áàéñàí , ççé

Áàéñàí ° ð-è° èò \_\_\_\_\_

- ðèéí òí í èí éä /çòð/ áí í ñí í , áí í àí í äçé

Ì ýñ çàñèúí çää ääðñàí òóñ \_\_\_\_\_ ì è, ò ýýñ \_\_\_\_\_ ì è, Èóýñèéí æéí \_\_\_\_\_ àèàí àðð \_\_\_\_\_

çóçàáí \_\_\_\_\_ , òçéí óðò \_\_\_\_\_ áàéðèèè \_\_\_\_\_

Òí , ð. Ì ýñ çàñàè ° ðä° òä° ñ° í òóòàéí òýì äýäéýè

Ì ýñ çàñèààð ààñàí ýàèéí òóòàè òýì äýäéýè \_\_\_\_\_

Ì ýñ çàñèúí äàðààð í í í ò \_\_\_\_\_

Ì ýñ çàñàè òèéñýí ýí ÷

1. \_\_\_\_\_

2. \_\_\_\_\_

Ì ýäýäçèæçèñýí ýí ÷

Ýí ÷ \_\_\_\_\_

Ñóàèèäè: \_\_\_\_\_









Ýì ÷èèäýí èé í ýð / òàã	9	10	11	12	13	14	15	16	17	18	19	20	21	22	23	0	1	2	3	4	5	6	7	8	Áàèàí ñ	
Ø àóóóðã																								Òèéñýí ø èí äýí		
																								Àì ààð		
																								Ñóãñààð		
																								Áçãã		
Ñóãñààð																								ßèããðñàí ø èí äýí		
																								Øýýñ		
																								Á <sup>o</sup> èæèèò		
																								<sup>a</sup> òãí		
																								Áóóðñààð		
																								Áóñàä		
																								Áçãã		
																								Ç <sup>o</sup> ðçç		
																								Áçãã		
	Áóè÷èì ä, àðññàí ä, áóñãã																								Ýì ÷èè ì ýãýãýð òýí àèòúí èàðò	
																								Áýýä	Áí ì ä	
																							ÄÄ			
																							Í òèùñ			
																							Sao <sup>2</sup>			
																							Äóí ààæÄÄ			
Àì ààð																										
Ñóáèèãã, ° äðèéí äýããýí																										
Õí ì èèí èò																										
Ñóáèèãã-èéí í ýð																										

Ýì ÷èýã-ýì ÷

Æèæçðèéí ýì ÷





Òðñí ° ñ òí èø 168 óäýóí èé áí èí í òí í á)-èéí áí òí ð í àñ áàðñáí àì ùòáé í ýðáé òð ò èòèéí çäá á° æ° í°

**Ì ÀÐÈÌ ÁÒÀËÛ ÝÌ ÁÝÀÆÈÈÈÌ ÈÀÐÒ**

- 1. Òðñí (àì ùä-1, àì ùäçé-2)
- 2. Òðñí \_\_\_\_\_ í \_\_\_\_\_ ñàð \_\_\_\_\_ ° ä° ð \_\_\_\_\_ òää
- 3. Í àñ áàðñáí \_\_\_\_\_ í \_\_\_\_\_ ñàð \_\_\_\_\_ ° ä° ð \_\_\_\_\_ òää
- 4. Àì ùäçé òð ðñí í áí è òð ð ð çéè àæéèèäæáí ù àèü ø àòàì á (ýöèýòèéí ° í í° -1, òð ð ð çäá-2, òí áí ðòí é áóñ -3) í àñ áàðñáí

Ýò	Óççöýä
Ýöèéí òð ðñí <input type="checkbox"/>	Æéí /æð / <input type="checkbox"/>
í í, ñàð, ° ä° ð	Óçéñ ýð-1 <input type="checkbox"/>
Óýðýä òí áí ðòí éäçé áí è í àñ <input type="checkbox"/>	ýí -2, áóñäá-3 <input type="checkbox"/>
á í í ò òð ð èòèéí òí í <input type="checkbox"/>	Ýí ý òççöýä èðýð áèø -1
Àì ùäçé òð ð èò <input type="checkbox"/>	èððèéí áí òí ù ò -2 èððèéí
Àì ùä òð ð èò <input type="checkbox"/>	òí, ðäàòü -3, áóñäá èððèéí -4 <input type="checkbox"/>
-ð ò í ä° èò <input type="checkbox"/>	Ýò áàðüæäñáí
á í í ò æðýí ñèýèòèéí òð ññæ	Ýò áàðèð, ýí ýäýé÷ççäèéí ýí ÷-1
àì ùä-1, àì ùäçé -2	èðýí ÷-2, ýò áàðèä-3, áàää ýí ÷-4
-ð ò í ä° èò -3, çóéáàèò -4 <input type="checkbox"/>	ñóáèèää- -5, ì ýðäýæééí áóñ-6 <input type="checkbox"/>
í í ñàð ° ä° ð <input type="checkbox"/>	
Óýðýä òí áí ðòí éäçé áí è	7 òí í í á í ð ò í òñí í
æðýí ñí èé òóääòää <input type="checkbox"/>	Áí òáí àòàèü çäèéí ýí í ýēæéí
Áí òáí àòàèü çäèéí ýí í ýēæéí	òóñèàì æ2 áà äýýø óääà
òóñèàì æ2 áà äýýø óääà	ýí ÷èä ççççèñýí -1, çäçé -2,
ýí ÷èä ççççèñýí -1, çäçé -2,	òí áí ðòí é áóñ -3 <input type="checkbox"/>
òí áí ðòí é áóñ -3 <input type="checkbox"/>	Óçðççèñýí òýñýä
Óçðççèñýí òýñýä	òí èä éä í ð -1, ° äç° æ° ð -2
òí èä éä í ð -1, ° äç° æ° ð -2	òð è° ð -3, ýòñýýð-4, áóñäá-5 <input type="checkbox"/>
òð è° ð -3, ýòñýýð-4, áóñäá-5 <input type="checkbox"/>	

**ÀÐ ÒÀË**

Í ÀÑ ÁÀÐÑÁÍ ØÀËÒÄÄÁÍ (òðäááóð ó òççöäèéí )

à) Ì í àñýí ° ä÷èí áóð ó ýí äýäáàéäàè \_\_\_\_\_

á) Áóñäá ° ä÷èí áóð ó \_\_\_\_\_

â) òðäááóð ó òççöäýä ì óóääð í° è° èñí ýöèéí çí àñýí ° ä÷èí áóð ó áàéäàè \_\_\_\_\_

ã) Òðäááóð ó òççöäýä í° è° èñí ýöèéí áóñäá ° ä÷èí áóð ó áàéäàè \_\_\_\_\_

ä) Í àñ áàðäèòèèè òí èáí í òí é áóñäá çéè ýäààè \_\_\_\_\_

Çàèèáì ø èí æèèäý òèèñýí -1, òèèäýçé- 2, òí æóó -3

Äýð÷èèäý í èä ñí í

Ýí ÷

Òàñæéí ýððèýä-

Í èä ñí í \_\_\_\_\_ í \_\_\_\_\_ ñàð \_\_\_\_\_ ° ä° ð

Òª Ðª ÈÒÈÉÍ Òª ÆÈÈÈÉÍ ÆÆÆÆÈÈÈÀÌ ÝÄÝÝÈÝÒ ÓÓÓÀÀÑ

À. Áð°í òèé ì ýäýýèýè

- 1. Ì ýäýýèñýí \_\_\_\_\_ í í \_\_\_\_\_ ñàð \_\_\_\_\_ ° ä° ð
- 2. Ì ýäýýèñýí äàçað: Àéí àã'òí ò \_\_\_\_\_; Ñóí /äççðýä \_\_\_\_\_

Á. Ýòèéí òàèààðð ì ýäýýèýè

- 1. Ýòèéí ðàæñòðèéí áóääàð
- 2. Ò° ð° ð çàèéí ýòèéí í àñ
- 3. Áàéí äúí í ðø éí ñóóààðòàýä Àéí àã'òí ò \_\_\_\_\_; Ñóí /äççðýä \_\_\_\_\_

4. Õýä äýð ð° ð° èò: (çòð) 1. 1 äýð; 2. 2-4 3. 5 àà òççí ýññ äýýø; 4. Ì ýäýýèýèäçé

5. ° í í ò æèðýí ñèýèòççàèéí ð° ññª è: (òí í ñ í ð àè:èò)

- 1. Çòèààèò
- 2. ° ð ð° í ä° èò
- 3. ° ñ° èòäçé æèðýí ñýí

- 4. Òí àéí äàí àð æèðýí ñýí
- 5. Àì üäçé ð° ð° èò
- 6. Àì üä ð° ð° èò

À. Í ýðàéí òàèààðð ì ýäýýèýè

- 1. Õççðàèéí ð° ðñ°í \_\_\_\_\_ í í \_\_\_\_\_ ñàð \_\_\_\_\_ ° ä° ð
- 2. Ò° ð° ð çàèéí ðýýèðèéí í àñ  àí èí í òí í í ä

3. Ò° ð° ð çàèéí æéí: \_\_\_\_\_ (äð)

4. Õçéñ: 1. Ýð 2. Ýì 3. Òí àí ðòí éäçé 4. Ì ýäýýèýèäçé

5. Õççðýä èðýð ýñýð: 1. Õèéí 2. ° äçé

6. Èðýð òççðýä áí è ðýäýí òççðäýä í ü ääæäèèýðñýí áý?

- 1. Í ýä 2. Òí , ð 3. Áððàà àà òççí ýññ äýýø 4. Ì ýäýýèýèäçé

7. Õççðýä àì üäàðñàí ýñýð: 1. Õèéí 2. ° äçé

8. ° äçé áí è òççðýä ýí àñýí í àñ: òí í í ä  òää  ì èí òð

À. Í í í ø èèäí

1. Í í í ø èèí äñíí òóääòàà: 1. Ýòèéí òí àéá í ðáí àòàèüíííø èèäí äí ð 2. Ò° ð° ð çàä

2. Í ðáí àòàèüííííø èèäí äí ð ð° æèèéí ääæäííííø èèí äñíí çàèéí óðæéí í àñ:  àí èí í òí í í ä

3. Í ðáí àòàèüííííø èèäí í í ð èí æèäýýäýð àí ð èèýðñýí áí è:

4. Çàèèáí ø èí æèäýýäýð í í í ø èèí äñíí í ýñýð: 1. Õèéí 2. ° äçé

5. Í í í ø èèí äñíí ääæäí ýñ çàñèúí àðääð ýí -èýäýð áí èí ì æí é ýñýð: 1. Õèéí 2. ° äçé

6. Í ýðàéá èèýðñýí ð° ð° èòèéí ð° æèèéí ääæèéí ðýéáýðèéäýðòòýí, òí äñíí èòí í äí ð í ýäáçð-èýí

7. Õççðàèéí çòðàä èàáí ðàòí ðèéí áà äçðñííííø èèäí í í ò í ýí ýèòí àòàðèàè ääæèèñàí ýñýð:

8. Í ýðàé áà óðæéí èàðèí òèí òí àí ðòí èéí ð ø èí æèäýýð èèñýí ýñýð: 1. Õèéí 2. ° äçé

À. Í ° è° è° ò òçç-èí ççéé

1. Õóñàí ð° ðèèéí äýðèýèò: 1. Õèéí 2. ° äçé

2. Ýòæéí í àñ

- 3. Ýòæéí ýððýèñýí àæè:
  - 1. Áæèèäçé
  - 2. Èí ì í üð òàð àø èæààààí ýðäýæèè
  - 3. Õèí èéí áí àèñòí é áæèèèààà
  - 4. Õàððààèäýäðèò áí àèñòí é áæèèèààà
  - 5. Ì áí ñóððóóèàð áí àèñòí é áæèèèààà
  - 6. Áàððáí
  - 7. Áóñàä

4. Ýõëéí áí ëí ãñðí ë

- 1. Áí ëí ãñðí ëãúé
- 2. Áããã
- 3. Áóí ä

- 4. Ì ýðãýæëéí áà òãóí èëéí
- 5. Áýýä
- 6. Ì ýäýýéýëãúé

5. Ýõëéí ýððýñýí àæëè:

- 1. Àæëëãúé
- 2. Êí ì ï ùð òãð àø èæãããããì ýðãýæëè
- 3. Õèì èéí áí àèñòí é àæëèèèèèãã
- 4. Òàððããèäýãðèò áí àèñòí é àæëèèèèèãã

- 5. Ì áí ñóððóóéèò áí àèñòí é àæëèèèèèãã
- 6. Áàððáí
- 7. Áóñãã

6. Ýõ í ù æðýì ñí èé ýóí èé 16 áí ëí ì õí í í æéí áí òí ð òàì òè òàòñáí ýñýò: 1. Õèéì 2. ñãúé

7. Í èð áí òí ù òàì ò àì ùãðããããðçì ççñí ù ýðëéí æðýì ñí èé ýóí èé 16 áí ëí ì õí í í æéí áí òí ð

8. Ýõ í ù æðýì ñí èé ýóí èé 16 áí ëí ì õí í í æéí áí òí ð àððè óññáí ýñýò:

9. Ýõ í ù àððããýì äýãýé ýñýò: 1. Õèéì 2. ñãúé

10. Õýðýä äýýðð °ã-í èé òèì àãñ ýí ñèéäý òèééäýñýí áí è ýì èéããè-í ý çç. \_\_\_\_\_

11. Æèðýì ñí èé ýóí èé 16 áí ëí ì õí í í ããí òí ð ýõ í ù òàèóóðñáí ýñýò:

12. Æèðýì ñí èé ýóí èé 16 áí ëí ì õí í í ã38°Ñ-ããñ äýýø òàèóóðñáí ýñýò:

13. Æèðýì ñí èé ýóí èé 16 áí ëí ì õí í í ãðãèèèèèðð °ã-èì òññáí ýñýò:

14. Æèðýì ñí èé ýóí èé 16 áí ëí ì õí í í ãðððããýì äýãýñ áóñãã °ã-í èé çãã ýì òýðýæýñýí ýñýò:

15. Æèðýì ñí èé ýóí èé 16 áí ëí ì õí í í ãððñ àèãñáí ýñýò: 1. Õèéì 2. ñãúé

16. Æèðýì ñí èé ýóí èé 16 áí ëí ì õí í í ãððáí òããí ä òàððóóèñáí ýñýò: 1. Õèéì 2. ñãúé

17. ñðãúéèèéí ýì ñèéäý òèééäýñýí ýñýò: 1. Õèéì 2. ñãúé 3. Ì ýäýýéýëãúé

18. Æèðýì ñýñýí òýéáýð: 1. Æàì ààðàà 2. ñð ñóóéããñáí 3. Ì ýäýýéýëãúé

19. Æèðýì ñí èé ýóí èé 12 áí ëí ì õí í í æéí áí òí ð òí èééí òç-èè óññáí ýñýò:

**Á. Óãàì ø èè**

1. Õççðãýä òð òð èðëéí òð ææëéí ãææèðàé àð, ýã-, äçç áàéèàà ýñýò:

2. Ýõëéí òð òð è ñããáí áí òí ð òð òð èðëéí òð ææëéí ãææèðàé òçí áàéñáí ýñýò:

3. Ýõæéí òð òð è ñããáí áí òí ð òð òð èðëéí òð ææëéí ãææèð àí ððí ééí ããí æááéñáí ýñýò:

## ÀÌ ÜÄ É ÁÀ Í ÒÄÉÍ ÝÍ ÄÝÄÈÈÈÄÌ ÝÄÝÝÈÝÓ ÓÓÓÄÑ

### À. Äð í èèé ì ýäýýèýè

1. Ì ýäýýèñýí \_\_\_\_\_ í í \_\_\_\_\_ ñað \_\_\_\_\_ ° ä° ð  
2. Ì ýäýýèñýí äççàð: Àéí àã'õí ò \_\_\_\_\_; Ñóí /äççðýã \_\_\_\_\_

### Á. Ýèéí àèèààð ì ýäýýèýè

1. Ýèéí äãèñòèèéí àóääàð

2. Ýèéí í äí ä \_\_\_\_\_ í ýð \_\_\_\_\_

3. Ýèéí í àñ

4. Í ðø éí ñóóääà òäýã Äéí àã'õí ò \_\_\_\_\_; Ñóí /äççðýã \_\_\_\_\_

5. Àì áçè: \_\_\_\_\_

6. Àæè ýðèýèò: 1. Àæèèòàé 2. Àæèèãçé 3. Ì àè÷éí 4. Í þóðáí 5. Ñóðää-

7. Æèðýí ñèýèðèèéí òí í: /í äí í æéí æèðýí ñèýèðèèéí äí èöóóéí à/

8. <sup>a</sup> í í ° ð ð° ð° èèéí òí í: /í äí í æéí æèðýí ñí èé ð° ññè é ðí èöóóéí àðãçé/

9. Æèðýí ñí èé öýí àèðàí ä ááèñáí ýñýò: 1. Õèéí ; 2. ãçé; 3. Ì ýäýýèýèãçé

10. Æèðýí ñí èé öýí àèðàí ä í ðñí í ðóääòää: äí èí í òí í ä

11. Æèðýí ñí èé öýí àèðàí ýí ÷èéí ì ýðäýæèéí òçðø éí:

1. Ýò áàðèò ýí ýäýé÷çä 3. Ýò áàðèä-  
2. <sup>a</sup> í ð ð ì ýðäýæèéí èò ýí ÷ (° ðò) 4. Áää ýí ÷

12. Æèðýí ñýí çàèéí òçí äðýè:

13. Ýèéí ýí äýã

14. Áí òáí àòäèü çàèéí ýí èéí òýðýæýý: 1. Äáèñáí àòàçí í; 2. Áóñää \_\_\_\_\_

15. Òðñ'í äççàð: 1. ð° á ýí í ýéýã 2. àéí àã õí òüí ýí í ýéýã 3. ñóí úí ýí í ýéýã

16. Òð° èèéí òýéáýð: 1. Òð° ò çàí ààð: 2. Óääèèää

17. Óääèèää òèéñýí çàèèò: 1. õí æóó õí ðäèí ä ; 6. èðýñ õí äððí ò

18. Òçðççèñýí òýñýã 1. òí èã é; 2. ° äç° ä 3. ð° è; 4. áóñää \_\_\_\_\_

19. Òð° èèéí çàèéí òçí äðýè: 1. ð° ð° èèéí ñààòàè; 2. ð° ð° ò òç-í èé 1-ð çàèéí ñóèðàè

20. Óðæéí òçí äðýè: 1. äóóóó ð° ð° èò

### Ä. Í ýðäéí àèèààð ì ýäýýèýè

1. Í ýðäéí ð° ðñ'í \_\_\_\_\_ í í \_\_\_\_\_ ñað \_\_\_\_\_ ° ä° ð

2. Ýí ý ð° ð° èò° ð° ð° ðççèñýí òççðäèéí òí í /àì üä àì üãçé òççðäèéí òí í /

3. Ýí ý í ýðäé èðýð òççðäèéí òýã äýò òççðýã äý? \_\_\_\_\_

4. Í àñ áàðäèòüí àí æèèè:

5. Õçèñ: 1. Ýð 2. Ýí

6. Áèèèéí æéí: \_\_\_\_\_ (äð)

7. <sup>a</sup> í ä° ð: \_\_\_\_\_ (ñí )

8. Òð° ò çàèéí òýýèðèèéí í àñ äí èí í òí í ä  òí í ä

9. Òýðýã àì üä ð° ðñ'í áí è Äí ääòüí çí ýéäýý: 1 í èí  5 í èí

10. Í ýðäéí í ýí ø áàðäèèääòàé òóñèàí æðýðýæççèñýí ýñýò:

1. Óóðäéø òéñáí: 1. èèéí ; 2. çãçé; 3. Ì ýäýýèýèãçé  
2. Äðññ àðññààð ø çðãýèðñýí: 1. èèéí ; 2. çãçé; 3. Ì ýäýýèýèãçé  
3. Ýðò àì èóéñáí: 1. èèéí ; 2. çãçé; 3. Ì ýäýýèýèãçé  
4. Í çáí èé òðüä÷èèäí ñýðæèéýèò: 1. èèéí ; 2. çãçé; 3. Ì ýäýýèýèãçé



5. Āèòàì eí Ē: 1. òèèì ; 2. çǻé; 3. ì yáýýéyēāé  
6. Āàðòèàààóòèàèò: 1. òèèì ; 2. çǻé; 3. ì yáýýéyēāé

11. N̄yōȳȳì àì üäðóóèàèò òèèāñ̄ȳí ȳñ̄ȳò: 1. òèèì ; 2. çǻé; 3. ì yáýýéyēāé  
1. Àì üññāèüí çàì ùā ð° è° èñ° í: 1. òèèì ; 2. çǻé; 3. ì yáýýéyēāé  
2. Ōí ðî í ñí í: 1. òèèì ; 2. çǻé; 3. ì yáýýéyēāé  
3. Ōóñáí ààòü òç ð° ð° ã-èéí òáí àì æçñ̄ȳí ȳñ̄ȳò:  
4. Ōç ð° èèð° ð° ã- ð° ãñ° í ȳñ̄ȳò: 1. òèèì ; 2. çǻé; 3. ì yáýýéyēāé  
5. Àì áóí àññèàð àì üññāèü ā óàèðāñáí ȳñ̄ȳò: 1. òèèì ; 2. çǻé; 3. ì yáýýéyēāé  
6. Ççððí èè èèyā,yáðyā ààðàèòàò òèèì yè àì üññāè òàññàð ðèèñ̄ȳí ȳñ̄ȳò:  
7. Í ð° ðñ° í òí í èí èá ðóðñ òààüñáí ȳñ̄ȳò: 1. òèèì ; 2. çǻé; 3. ì yáýýéyēāé  
8. Ýì èéí yì ðèèāý òèèñ̄ȳí ȳñ̄ȳò: 1. òèèì ; 2. çǻé; 3. ì yáýýéyēāé

12. N̄yōȳȳì àì üäðóóèàèòü ā ççççñ̄ȳí :

13. Í ȳðàéí ° á: í èè òèì ààñ yì í yèyā òyáðñ̄ȳí \_\_\_\_\_ íí \_\_\_\_\_ ñàð \_\_\_\_\_ ° á° ð

14. Ōyàòyò çàèéí í ȳðàéí í àñ: \_\_\_\_\_ òí í í ā \_\_\_\_\_ òàā \_\_\_\_\_ ì eí òò \_\_\_\_\_

15. Ýì í yèyā ààèð çāà yì ðèèāý òèèāñ̄ȳí ȳñ̄ȳò:

1. Ōç ð° èèð° ð° ã- ð° ãñ° í: 1. òèèì ; 2. çǻé  
2. Í ð° ðñ° í òí í èí èá ðóðñ òààüñáí: 1. òèèì ; 2. çǻé  
3. Àì üññāè ççððí èè ñyōȳȳì àì üäðóóèàèò: 1. òèèì ; 2. çǻé  
4. Ççðð òóáñí ü çéè àæèèèàæāāāyì æò yì òyðyæyñ̄ȳí: 1. òèèì ; 2. çǻé  
5. N̄óðð àèòáí ò yì ðèèāý: 1. òèèì ; 2. çǻé  
6. Áí òèáèí òèè yì ðèèāý: 1. òèèì ; 2. çǻé  
7. Bì àð í ȳáýí ì ȳñ ðèèèáàð: 1. òèèì ; 2. çǻé  
8. Ōóñ òóñáí áçòyāyōççí: 1. òèèì ; 2. çǻé

16. Āèí í æèèàì è èèyðñ̄ȳí ȳñ̄ȳò: 1. òèèì ; 2. çǻé; 3. ì yáýýéyēāé

17. Òèèì áí è yì ðèèāý òèèñ̄ȳí ȳñ̄ȳò: 1. òèèì ; 2. çǻé

18. Ýì í yè ççéí çí àñ̄ȳí í í í ð: /ª Í ÓÀ-10-ð/ \_\_\_\_\_

19. Ōçí àðyè: /ª Í ÓÀ-10-ð/ \_\_\_\_\_

20. Āàæèèààð í í í ð: /ª Í ÓÀ -10-ð/ \_\_\_\_\_

21. Í ȳðàéí yì àñ̄ȳí æçàð: 1. ð° á yì í yèyā 5. óóàèéí yì í yèyā

22. Í àñ áàðàð çàèéí í ȳðàéí í àñ: òí í í ā \_\_\_\_\_ òàā \_\_\_\_\_ ì eí òò \_\_\_\_\_

23. Í ð òí í í ā \_\_\_\_\_

24. Í ȳðàéí í àñ áàðñáí \_\_\_\_\_ íí \_\_\_\_\_ ñàð \_\_\_\_\_ ° á° ð

25. Ýì çyāñóèèèèüí ð èí æèèāýí à ì ðñí í ȳñ̄ȳò: 1. òèèì ; 2. çǻé

26. Ýì çyāñóèèèèèüí çí àñ̄ȳí í í í ð: /ª Í ÓÀ-10ð/ \_\_\_\_\_

27. Ōçí àðyè: /ª Í ÓÀ-10-ð/ \_\_\_\_\_

28. Āàæèèààð í í í ð: /ª Í ÓÀ -10-ð/ \_\_\_\_\_

29. Í í í ð òí òèðñí í ȳñ̄ȳò: 1. òèèì 2. çǻé

30. Ōí òèðí í çé áí è: 1. ð° í àñ̄ȳí í í í ð òí í ð; 2. Ōçí àðyèȳȳð; 3. Āàæèèààð í í í ð í í ð







íí ñàð ° ä ð

### Ýì × ÄÓÓÄÄÕ ÖÓÓÄÄÑ

\_\_\_\_\_ -ð òàñàä

íííøòíéýì ÷ èýäýæáàéääà ýì ÷ èççèýä-èéí í ýð \_\_\_\_\_

Í àñ Öçéñ: ýðýäýé, ýì ýäýé-ä çççèýðýýð \_\_\_\_\_

\_\_\_\_\_ ì ýðäýæèéí ýì ÷ \_\_\_\_\_ äóóää.

Ýì ÷ èýä- ýì ÷ \_\_\_\_\_

Äóóäèääü äø èéääýðèýñýí òçí èé í ýð \_\_\_\_\_

Äèáái óóø ààè \_\_\_\_\_

Äàòèää. Äð° òí èé ýì ÷ \_\_\_\_\_

Èðñýí \_\_\_\_\_ íí ñàð ° ä ð öää ì èí óò

Áóóñái \_\_\_\_\_ íí ñàð ° ä ð öää ì èí óò Äóóäèäää çàððóóèñái öää \_\_\_\_\_

Ç° äè° ð° ° ãñ° í ýì ÷ \_\_\_\_\_

Ç° äè° ð° àññái ýì ÷ \_\_\_\_\_

Ýì í ýëæéí í ýð \_\_\_\_\_  
 Òàñæéí í ýð \_\_\_\_\_

Ýì Ñàéáúí 2013 í í ù 11 ñàðúí 450 òí ì ò óø ààèààð áàòèàá.  
 Ýðççè ì ýì æéí áçðçäýèéí ì áýàð ÑÒ-16

### ÖÖÑ, ÖÖÑÀÍ Á- ÖÝÝÄÄÝÖ- Í ÈÉÄÑÝÈÁÝÑÝÍ Ì ÐÌ ÒÌ ÈÌ È

1. Ýöýã/ýõ/-èéí í ýð \_\_\_\_\_ í ýð \_\_\_\_\_

2. Í añ \_\_\_\_\_ Öçéñ/çóð/ ýðýäýé, ýì ýäýé

3. <sup>a</sup> â-í èè òççð<sup>1</sup> \_\_\_\_\_

ÐÄ: \_\_\_\_\_

Öóní ù áçèýã/çóð/ O, A, B, AB

Ðaçón ô àèòì ð RhD:/çóð/ ýáðýã ñ<sup>o</sup> ð<sup>o</sup> ä

4. Öón, öónàí áçðýýäýöççì èéäñýèáýö çàèèð: \_\_\_\_\_

5. Ñýèáýö öón, öónàí áçðýýäýöççì èè í ýð \_\_\_\_\_

Öóàðæ, ñààèèèòúí äóäàð \_\_\_\_\_ Äí í í ðúí öón<sup>o</sup> ø èèèí /èì ä/ \_\_\_\_\_

Áçðýýäýöççì èè öóní ù áçèýã/çóð/ Í , À, Ä, ÄÄ

Áçðýýäýöççì èè Ðaçón ô àèòì ð RhD:/çóð/ Ýáðýã Ñ<sup>o</sup> ð<sup>o</sup> ä

6. Ñýèáýöèéí <sup>o</sup>í í <sup>o</sup>:

- Öón, öónàí áçðýýäýöççì èè áðæéí çì ýèäý: \_\_\_\_\_

- Öóàèéí òì òèðì í ççñýí òççæèéí èè äóðñí ù èì ä: \_\_\_\_\_

- Öóàèéí òì òèðì í :/çóð/ òì òèðñí í , òì òèðì í äçé

- Àèì èì æèéí òì òèðì í : /çóð/ òì òèðñí í , òì òèðì í äçé

- Àèì èì æèéí òì òèðì í òì äì ðì èèñí í äçì

Öón, öónàí áçðýýäýöççì èéäñýèáýñýí öóäòàà	Í í	Ñàð	<sup>a</sup> ä <sup>o</sup> ð	Öàã	Ì éí óò
	Ýöýèñýí				
	Äóóññàí				

7. Öón, öónàí áçðýýäýöççì èéäñýèáýñýí àðäà àà óóðä \_\_\_\_\_

8. Ñýèáýñýí öón, öónàí áçðýýäýöççì èè öýì æýý \_\_\_\_\_

9. <sup>a</sup> â-ð<sup>o</sup> í èè áèèèéí áàèèèòúí äóýí àñàí :

ÖÓÄÄÖÄÄ, - Ç- ÈÝÈÒ	Ñóààñí ù òì òèèò	Öóní ù ààðæè	Áèèèéí öýì	Öýì àñàí ýì ÷, ñóàèèèàã-èéí äàðúí çñýã
Ñýèáýöè òèèèèéí <sup>o</sup> í í <sup>o</sup>				
Ñýáýèò òèèèò ýáòàà				
Ñýèáýöè öóóññàí àñ òì èø	1 öàæéí ààðàà			
	2 öàæéí ààðàà			
	3 öàæéí ààðàà			

10. Ñýèáýæéí ààðààð ø àòí ù àí óí ù ø ýýñí èè öýì æýý áà <sup>o</sup>í í <sup>o</sup> \_\_\_\_\_

Ñýèáýöè òèèèñýí ýì ÷-èéí í ýð \_\_\_\_\_, äàðúí çñýã \_\_\_\_\_

Yì í yěǎéí í yǒ \_\_\_\_\_

Yì Ñàéàúí 2013 í í ú 11 ñàðúí 450 òí í ò òòò ààèààð ààòèàà.  
Yǒzǒè ì yí àèéí ázèòǎyèééí ì àyàò ÑÒ-17

### ÖÖÑ ÖÖÑÁÍ Á-ÖÝÝÄÄÝÖ-Í ÇÀÖÈÀÈÀÖÌ ÀÒÄÖ

Yì í yěǎéí í yǒ / òàñàǎ \_\_\_\_\_

Çàòèàèñàí \_\_\_\_í \_\_\_\_ñàð\_\_° ä° ð

Yì ÷èzǒyǎ-èéí òòàé ì yǎyýéyè  
Yöyā/yō-èéí í yǒ \_\_\_\_\_  
Í yǒ \_\_\_\_\_

Ö ðñ°í \_\_\_\_í \_\_\_\_ñàð\_\_° ä° ð  
Öàñàǎ \_\_\_\_\_  
Öóñí ú ázèyāABO  
Èáçóñ ò àèòí ð RhD

Özèñ yǒyǎyè, yì yǎyè  
Yì ÷èzǒyǎ-èéí ° ä-í èé òzǒòèéí <sup>1</sup> \_\_\_\_\_

Áèàèéí àèí :

_____ _____ Öóñ ñýéáyó çààèò _____	Ýáðyāáèà  ª ì í ° í ú öóñ ñýéázǒèñýí Öðáàè èèyðñýí ª ì í ° ö æèðæñýèò	Öèéí  Öèéí Öèéí Öèéí	- äé  - äé - äé - äé
--	---	----------------------------------	----------------------------------

#### Özñýèò

Çàòèàèèà Ì èǎ ñí í öyí æý: Öóáðàè-ñàèèèòú í <sup>1</sup> :

Ázöyè öóñ	ì è / í yǎè	ì è / í yǎè
Äàðð èèñàí óèààí yñ	ì è / í yǎè	ì è / í yǎè
Óèààí yñèéí ° òð ðzǒyā	ì è / í yǎè	ì è / í yǎè
Öààñàí óèààí yñ	ì è / í yǎè	ì è / í yǎè
Öàààí yñäzèæzèñýí ázöyè öóñ	ì è / í yǎè	ì è / í yǎè
Öàààí yñäzèæzèñýí äàðð èèñàí óèààí yñ	ì è / í yǎè	ì è / í yǎè
Öàààí yñäzèæzèñýí óèààí yñèéí ° òð ðzǒyí	ì è / í yǎè	ì è / í yǎè
Ö° èä° ñ° í ø èí y ñèéáyí	ì è / í yǎè	ì è / í yǎè
Èðèí ðàòèí èòàò	ì è / í yǎè	ì è / í yǎè
È-ñèéáyí	ì è / í yǎè	ì è / í yǎè
Èèòàñò yñèéí ° òð ðzǒyā	ì è / í yǎè	ì è / í yǎè
Áò áðáçýð áyèòǎyñýí yèòàñò yñèéí ° òð ðzǒè	ì è / í yǎè	ì è / í yǎè
Áàí ì ò èèèéí yñðyā VIII ò àèòí ð	ì è / í yǎè	ì è / í yǎè
Áàí ì ò èèèéí yñðyā IX ò àèòí ð	ì è / í yǎè	ì è / í yǎè

Ñýéáyèò òèéò \_\_\_\_ í \_\_\_\_ ñàð \_\_\_\_ ° ä° ð \_\_\_\_ öàǎ

Çàòèàèñàí \_\_\_\_ í \_\_\_\_ ñàð \_\_\_\_ ° ä° ð \_\_\_\_ öàǎ

Çàòèàèèà ° ñ° í yì ÷èéí ì áí ā í yǒ / ààðì àèààð/ \_\_\_\_\_ Áàðúí zñyā \_\_\_\_\_

(Áàéáòéèèàǎúí òàì æà áóp ó yì ÷èéí öyí äyāçàààèè ààðí à)

Ì èǎ ñí í àæèèòí ú í yǒ \_\_\_\_ í \_\_\_\_ ñàð \_\_\_\_ ° ä° ð \_\_\_\_ öàǎ

Özèyýí àññàí àæèèòí ú í yǒ \_\_\_\_ í \_\_\_\_ ñàð \_\_\_\_ ° ä° ð \_\_\_\_ öàǎ

## ÖÖÍÍ Û ÀÈÁÁÍ Ä Ø ÈÍ ÆÈÈÄÝÝÍ ÈÈ ÑÎ ÐÛÖ Ö ÐÃ - ÈÝÖÌ ÀßÃÒ

Ýì í ýèèéí í ýð / òàñàá \_\_\_\_\_

Ýì ÷èççéýä÷èéí ýóýá/ýö / -èéí í ýð \_\_\_\_\_<sup>a</sup> á÷í èé òççðèéí <sup>1</sup> \_\_\_\_\_

Ýì ÷èççéýä÷èéí í ýð \_\_\_\_\_ í àñ \_\_\_\_\_ òçéñ \_\_\_\_\_

÷í àñýí í í ð \_\_\_\_\_

Ööíí ù ñí ðüö àáñáí \_\_\_\_\_ í í \_\_\_\_\_ ñàð \_\_\_\_\_ ° ä° ð \_\_\_\_\_ öää \_\_\_\_\_ ì èí óò

Ööíí ù ñí ðüö àáñáí àæèèòí ù í ýð, àððúí çñýá.....

ßì àð ø èí æèèäý ðèèèäýð :

Èòí àñúí óðààè	Ø óóá, ø óóá áóñ	/áí í áóðð çóð/
Ýðäýèçýýòýé áçéýä	ÁÁÍ	<input type="text"/>
	Ðáçóñ	<input type="text"/>
	Áóñàá	<input type="text"/>
Áí òè-Ä òèðð		<input type="text"/>
Öóáèéí òí òèðí í		<input type="text"/>
Ýñðýááéá èèðççéýð		<input type="text"/>

Ýì ÷éýä÷ ýì ÷èéí í ýð, àððúí çñýá \_\_\_\_\_

Ñí ðüö ù áðçéýýéäýí ° áñ° í àæèèòí ù í ýð \_\_\_\_\_

Ñí ðüö ù áðçéýýí àáñáí \_\_\_\_\_ í í \_\_\_\_\_ ñàð \_\_\_\_\_ ° ä° ð \_\_\_\_\_ öää \_\_\_\_\_ ì èí óò

Ñí ðüö ù ááóóàáñáí ø àèòèèáí \_\_\_\_\_

Ñí ðüö ù áð àèèáí òçéýýæàáñáí àæèèòí ù í ýð, àððúí çñýá \_\_\_\_\_



Yi í yēēéí í yō \_\_\_\_\_  
Òāñāéí í yō \_\_\_\_\_

Yi Nāéāúí 2013 í í ú 11 ñāðúí 450 òí ò òóò àāèāāð áāèēāā.  
Yōzē è í yí āééí ázōāyēééí í āyāò NÒ-19

# ÖÖŃ ÖÖŃĀÍ Á-ÖÝÄÄÝÖ-Í NÝĒÁÝĒÖÖÝÉ ÖĪ ĒĀÍ Î ÖĪ É ÖĀĀĒ Ö Í ĀĎÝĒĒĒĀÍ YÄYĒÝÖĪ ĀĀÖ

1. Yōyā/yō/-ééí í yō \_\_\_\_\_ í yō \_\_\_\_\_
2. Í āñ \_\_\_\_\_ Özeñ /çóð/ ýðyāyē, ýí ýāyē 3. <sup>a</sup> ā-í éé òzēð<sup>1</sup> \_\_\_\_\_
4. Öōñí ú ázēyā/çóð/ O, A, B, AB Đāçón ò àèòí ð RhD:/çóð/ ýāðyā ñ<sup>o</sup> ð<sup>o</sup> ā
5. Öōñ, öōñāí ázōyāyōzēzē éēāñyēáyō çāāèò: \_\_\_\_\_  
\_\_\_\_\_

6. Ázēyā òí āí ðòí éēñí í àæèòāí ú í yō \_\_\_\_\_
7. Öóāééí òí òèðí í :/çóð/ òí āí ðòí éēñí í , òí āí ðòí éēí í āzē
8. Áèí ēí āééí òí òèðí í : /çóð/ òí āí ðòí éēñí í , òí āí ðòí éēí í āzē
9. Nýēáyñýí öōñ, öōñāí ázōyāyōzēzē éé í yō ð<sup>o</sup> ð<sup>o</sup> è \_\_\_\_\_ öyí æyý \_\_\_\_\_
10. Nýēáyñýí öōñ, öōñāí ázōyāyōzēzē éé ázēyā \_\_\_\_\_ öóāðāē, ñāāèāèòú í äöāāð \_\_\_\_\_
11. Āí í í ðúí öōñ<sup>o</sup> æèèéí ēí ā \_\_\_\_\_
12. Öōñ, öōñāí ázōyāyōzēzē éēāyí í ýēyāð òzēyýí āā- òāāāēñāí öóāöāā: \_\_\_\_\_<sup>o</sup> ā<sup>o</sup> ð \_\_\_\_\_ öāā
13. Öōñ, öōñāí ázōyāyōzēzē éēāyí í ýēyāð òzēyýí āā- òāāāēñāí í<sup>o</sup> öö<sup>o</sup> è (āí í āóð çóð):  
- Öāñāèāāí ú öyí ā - Сэгсрэгчинд +20+22° C  
- Ö<sup>o</sup> ðā<sup>o</sup> ā-èí ā +2+6°N - Ö<sup>o</sup> ēā<sup>o</sup> ā-èí ā -20°N áðp ó òzēzē ýýñ èēzē òzēyýí ā
14. Öóāāè òzēí āðyē yōyēñýí : \_\_\_\_\_ í í \_\_\_\_\_ ñāð \_\_\_\_\_<sup>o</sup> ā<sup>o</sup> ð \_\_\_\_\_ öāā \_\_\_\_\_ ì éí óó
15. Öóāāè, òzēí āðyēèéí ð<sup>o</sup> ð<sup>o</sup> è \_\_\_\_\_
16. Nýēáyēòèēāçí āñí í ñí í öóāöāā \_\_\_\_\_ í í \_\_\_\_\_ ñāð \_\_\_\_\_<sup>o</sup> ā<sup>o</sup> ð \_\_\_\_\_ öāā \_\_\_\_\_ ì éí óó

Eëyðñýí ø èí æöyí āyā	Ýðò èëyðñýí	ÖĪ æóó èëyðñýí
xè-ðzēzēyñ òzēyýð		
Āí òí ð ì óóāèéðāð, á <sup>o</sup> èæèð		
Öóó í öðóāāð <sup>o</sup> āā <sup>o</sup> ò		
Öyýæ èé àðāāð <sup>o</sup> āā <sup>o</sup> ò		
Öāèóóðāð		
Ñóāāñí ú èóāè èèò óāāāð ðāð		
Çzēðí èé òí òèèð òzēðyñýð		
Öāòāèāāð		
Öóðāèò āāðāð		
Çzēzē öāòāñāí āççāð <sup>o</sup> āā <sup>o</sup> ò		
Øyýñ áāāñāð áðp ó í āð āāðāðzē áí éí ò		
Öōñòāé ø ýýð		
Í zē ázēèèéè		
Āāðāèò èñyð		
Āāðāèò áóðāð		
Ø àðèāð		
Ø í ēí í ā í ðí ò		

17. <sup>a</sup> ā-ð<sup>o</sup> í ā ñyēáyñýí öōñ öōñāí ázōyāyōzēzē éé zēāyāèèèēāèèēyñýí :  
Yi -ééí í āí āí yō \_\_\_\_\_ āāðúí zñyā \_\_\_\_\_
18. - ēāyāyē ÖÖĀ – èēā òzēyýí āāñāí \_\_\_\_\_ í í \_\_\_\_\_ ñāð \_\_\_\_\_<sup>o</sup> ā<sup>o</sup> ð \_\_\_\_\_ öāā \_\_\_\_\_ ì éí óó
19. - ēāyāyē ÖÖĀ – èēā òzēyýí āāñāí àæèòí ú í yō \_\_\_\_\_ āāðúí zñyā \_\_\_\_\_

### Öāèèāāð:

1. Nýēáyēð òèèèééí<sup>o</sup> í<sup>o</sup> öóāééí òí òèðí í òí āí ðòí éēñí í ééēāñééí zēāyāyē
2. Nýēáyēð òèèñýí í ðí òí ēí èúí öóóéāāð
3. Öóāāè<sup>o</sup> ā<sup>o</sup> í<sup>o</sup> ā-ð<sup>o</sup> í ā ñyēáyēð òèèñýí éé yñðyā òāèúí āāðāñ ø èí æèyýí éé ñí ðúò óónì àēzē öóðóó ø èyýí ā 6 ì è, YĀÖĀ ázēèè öóðóó ø èyýí ā 6 ì è-èēāöōñ öōñ āā-, öōñí ú àèāáí ú èāáí ðāðí ðèā yāðāèòāè òzēðzēzēí ý.

**ÖÓN ÖÓÑÁÍ Á- ÖÝÝÄÄÝÖ- Í ÑÝÈÁÝÖ Çª ÁØªª Æª È ÁÄÄÖÌ ÀßÄÖ**  
(ª à÷í èé òççöýí ä òààñàðæáí à)

Ýöýä/ýö/-èéí í ýð \_\_\_\_\_ Í ýð \_\_\_\_\_  
Öçèñ: /çóð/ ýðýäýé, ýí ýäýé \_\_\_\_\_ Í àñ \_\_\_\_\_ Öàñä \_\_\_\_\_

**Á.ª àñª í ì ýäýéýé:**

Í ííø, çààèò: \_\_\_\_\_  
\_\_\_\_\_  
\_\_\_\_\_

ª à÷ª í ä ñýèáyö öón, öóñái áçðöýäýöççè èé í ýð ðªðè \_\_\_\_\_

(Öón, öóñái áçðöýäýöççè ñýèáyö ýí ÷èèäýýí èé à÷ òí éái æáí è, ñªðª áçð äàæààð, óðààè öçì äðýé, ýí ÷èèäýýí èé áóñàä àðæóáúí òàèààðª à÷ª í ä ýí æéí í èéæ ì æí é öýèéýäýð, äýèäýðýí äçé òàèéáàðèái à) ª à÷ª í ä òí éái æáí ò ì ýäýéèèèèª àñª í ýí ÷èéí í ýð, æðúí çñýä.....

Í æíí: \_\_\_\_\_ íí \_\_\_\_\_ ñàð \_\_\_\_\_ª äªð

**Á.ª à÷ª í èé çª äøªªðè:**

Áè ýí ÷èèäýýí èé à÷ òí éái æáí è, æð÷ áí èçí ø äçé ñªðª áçð äàæàðúí òàèààð òí áí ðòí é í èéæ ñí í òèè ñýèáyèò òèèèäýðèèèª çª äøªªðè áàéí à.

Í áàáá òèèñýí ø èí æèèäýý, ýí í ýé ççéí òí í áàðèì òú àñóààèæàà ø èí æèèäýýí èé ì àðàðèàèä í ýð äçéäýðð àð èæàðòú áçªª äøªªðèª.

ª à÷ª í èé í áí áí ýð, æðúí çñýä \_\_\_\_\_

Í æíí: \_\_\_\_\_ íí \_\_\_\_\_ ñàð \_\_\_\_\_ª äªð

**ª à÷ª í æàðúí çñýä çóðàò ýðò ççéí ÷àààì æçé áí è:**

Çª äøªªðèª í àñðái òài æàèèàä-èéí í áí áí ýð, æðúí çñýä \_\_\_\_\_

ª à÷ª í öýé ýí àð òí éái í òí é áí èí ò: \_\_\_\_\_

Í æíí: \_\_\_\_\_ íí \_\_\_\_\_ ñàð \_\_\_\_\_ª äªð

ª à÷ª í ýðò ççéí ÷àààì æçé áàèæàà ø àèòæàí :

Í àñái ä öçðýýäçé, óðàái äçé, ñýòäýöèéí ýí äýäýé (áií æóð çóð)

Áóñàä òàèéáàð \_\_\_\_\_

Öýðýáª à÷ªª í áí èí í àñðái òài æàèèàä- í ü çª äøªªðèª äçé òí òèì èái èä:

Öón, öóñái áçðöýäýöççè ñýèáyöççè òàòæèçñái ø àèòæàí ( äýèäýðýí äçé áè÷èò ): \_\_\_\_\_

Öàòæèçñái öçì èé í áí áí ýð, æðúí çñýä \_\_\_\_\_

Í æíí: \_\_\_\_\_ íí \_\_\_\_\_ ñàð \_\_\_\_\_ª äªð





Ò ÐÁÝÍ ÕÕÑÈÀÌ ÆÈÉÍ ÁÓÓÄÈÁÁÛ Í ÕÓÓÁÑ<sup>1</sup>

Áóóäèáá òzèyýí  
 aañáí òzj éé í yð  
 Áóóäèáá °añ° í  
 óðàní ù äóääàð

ßaðæðæé

ßaðæðæé áón

<sup>a</sup> á-ð° í éé yóyáýó/- \_\_\_\_\_ Í yð \_\_\_\_\_  
 í añ \_\_\_\_\_ Õzèñ \_\_\_\_\_

Í ðø éí ñóóääà ðayā \_\_\_\_\_  
 Õayāí òí áí ðæ éúí \_\_\_\_\_  
 Áóóäèáá °añ° í òzj éé \_\_\_\_\_ áæúí æçað \_\_\_\_\_  
 Áóóáñáí ø æðääáí \_\_\_\_\_

çzèyèð	ðää	i éi óð
Áóóäèáá aañáí		
Áóóäèáá æðñáí		
Õzèyýääñýí		

çzèyèð	ðää	i éi óð
Áèèá í-ñí í		
Ýí í yèyā òyyāyðeyñýí		
Áóóäèáá äóóññáí		

çzèyèð	ðää	ðää	i éi óð
Í èéð çaððóóèñā í óóääòāā			

Cī àèðð

\_\_\_\_\_

<sup>a</sup> á-ð° í éé òzðð: \_\_\_\_\_

\_\_\_\_\_

Áí àèð ççèyā /ççðð/

<b>Áèèéí äæèääè:</b> <input type="checkbox"/> Ñaéí <input type="checkbox"/> Áóí ā <input type="checkbox"/> Õzj āyāðyð <input type="checkbox"/> Õzj ā <input type="checkbox"/> Í àø òzj ā <input type="checkbox"/> Áā í äèü <input type="checkbox"/> Èèéí èè zøyè	<b>Õóáí ñáí äà:</b> <input type="checkbox"/> Ñaðóóè <input type="checkbox"/> Ázāāyðñýí <input type="checkbox"/> Á° æð° í äæèaðòāð <input type="checkbox"/> Õóááí æzè èí ù í <b>Í ð-éí áí í :</b> <input type="checkbox"/> Õaðüðāāðæé <input type="checkbox"/> Õaðüðāāæzè	<b>Áæðèæè:</b> <input type="checkbox"/> Èyāðóyè <input type="checkbox"/> Èyāðæzè <input type="checkbox"/> Õāāñ ñóóääā <input type="checkbox"/> Áèāāāí æè <b>-ā yðæ:</b> <input type="checkbox"/> Õyāèéí <input type="checkbox"/> Í èèā í æzè <input type="checkbox"/> Í æðyðèðæzè	<b>Áèèéí ææèæð:</b> <input type="checkbox"/> Õèæèñáí <input type="checkbox"/> Õyāèéí <input type="checkbox"/> Õaðæñí <input type="checkbox"/> Õóðáí ðæé <input type="checkbox"/> Õ°° í æ <b>Í zð ðaðæé:</b> <input type="checkbox"/> Áðæéí <input type="checkbox"/> Õæèääð <input type="checkbox"/> Õí í ðæā ð <input type="checkbox"/> Õ° ðñ° í
---	---	---	--

<b>Áðüñí ù òyí ðæçáí ÷áí äð:</b> <input type="checkbox"/> Õyāèéí <input type="checkbox"/> Áðæèéí <input type="checkbox"/> Ñóè <input type="checkbox"/> Õæèóóí <input type="checkbox"/> Õzèðyí <b>Áðüñí ù ÷èèæyā äæèääè:</b> <input type="checkbox"/> xèèæyā <input type="checkbox"/> Áðæèéí <input type="checkbox"/> Õóðæé	<b>Çaðü í ðóí ææèæéí áóè-èððæé:</b> <input type="checkbox"/> Õyí ððyæyí y <input type="checkbox"/> Õyí ððyæyðæzè <b>Õz-èèð° ð° ä-èéí ðáí æáí æ:</b> <b>Í yāðyèèéí ççèyā</b> Õzçzj éé ø ø éí æ (-) (+) <b>Õzðyí ðaðæä:</b> <input type="checkbox"/> Õyāèéí <input type="checkbox"/> Í äðèèñáí <input type="checkbox"/> ° ðæññ° í Áyðèèéí ððääè:(-) (+) Yāyðeyæéí ðáð èæèñ:(-) (+)	<b>Çaðæè:</b> <input type="checkbox"/> Õyñæéí <input type="checkbox"/> Í yèyí òzèäyý <input type="checkbox"/> Õañðæèðæzè <input type="checkbox"/> Õz-äyèèéí <input type="checkbox"/> xè-èððèèèñýí <b>Áóè-èí æéí òz-äyè:</b> <input type="checkbox"/> Áðæèéí <input type="checkbox"/> Ñóè <input type="checkbox"/> Áóí í è <input type="checkbox"/> xáí æðñáí Ñèí í òí í óóá: Ì yí yí æéí ø éí æ <input type="checkbox"/> Симптом кернига (-) (+) <input type="checkbox"/> Брудзинский(-) (+)	<b>Çzðð ñóáñí ù yððóyí òí æáí èøí í :</b> <b>Çzððí èè äæèä:</b> <input type="checkbox"/> Õí ā <input type="checkbox"/> Ázāyā <input type="checkbox"/> Áèðáí ðæé <input type="checkbox"/> Ø óóæáí ðæé Ñóáñí ù òí ðèèðüí òí í _____ <input type="checkbox"/> Æèæā <input type="checkbox"/> Æèæā áón <input type="checkbox"/> Áóèæèñáí <input type="checkbox"/> Ñóè <input type="checkbox"/> Õyí ððyæyí y <input type="checkbox"/> Õyí ððyæyðæzè Yæä: Ð__ÐQ__QS__QRS__ST__T__Q T__
---	---	--	--

<b>Áðæðèéí äaðæè:</b> D__S____ Áāðáí çyðyā D S____ Àì ùñæèüí yððóyí òí æáí èøí í : Àì ùñæèüí òí í : 1 ì èí ððáí ā ____ <b>Àì ùñæè:</b> <input type="checkbox"/> Erdийн <input type="checkbox"/> Өнгөц <input type="checkbox"/> Гүн Àì ùñæèä: <input type="checkbox"/> Цзэжний <input type="checkbox"/> Хүзүүний туслах áóè-èí æóá í ðí èøí í í	<b>Àì ùñæèü í çáì :</b> <input type="checkbox"/> x°è°òyè <input type="checkbox"/> Õyè óí añáí <input type="checkbox"/> Ýðzèzè <input type="checkbox"/> Àì í ù ð° í àèèä á°èæèñðyè <input type="checkbox"/> Ñàèñðæé <input type="checkbox"/> Õóñðæé <input type="checkbox"/> Áóèæèð <input type="checkbox"/> Á° æð° èððyè <input type="checkbox"/> Àì ùñæèääèð æðæèèøüí äæèèøüí <input type="checkbox"/> Õí èèí í ā	<b>Õyay èè òyí ðyððyāyí çyæyèyè:(-)</b> (+) Õyèäyð °ð-è° æñ°í:(-) (+) Õð èā òí æ èèøí í ð: <input type="checkbox"/> Õyí äyðäyí <input type="checkbox"/> Ázèèèè <input type="checkbox"/> Áóóí ù áí ðæñí (-) (+) xāā àèòāāð: <input type="checkbox"/> Õèèðáí æéí <input type="checkbox"/> Ø èðzj <input type="checkbox"/> Áóðñáí òí í èí éí <input type="checkbox"/> Ñóèäðñáí àì ùñæèðæé	<b>Õyðæèā zðð:</b> <input type="checkbox"/> Ñí í ñí æáí í í <input type="checkbox"/> Ñí í ñí æáí ðæzè <input type="checkbox"/> Õyðøí añáí <input type="checkbox"/> Ø ææā añáí Áyèðáí æéí ø zðäyèðyð -èí yý:(-) (+) Õ°° í èè æzèèñýí áóè-èððæé: <input type="checkbox"/> Õyè <input type="checkbox"/> xèèæyā <input type="checkbox"/> Õóðæé <input type="checkbox"/> ° í æðæzè <input type="checkbox"/> ° í æðæzè
--	--	---	---

<b>Õyāèèè:</b> <input type="checkbox"/> Ç° á òyèäyððyè <input type="checkbox"/> Õaðææð <input type="checkbox"/> Õaðææñáí <input type="checkbox"/> Àì ùñæèä í ðí èøí í í <input type="checkbox"/> Í ðí èøí ðæzè	<b>Õyāèèè òyí ðyèðyðð:</b> <input type="checkbox"/> Ýí çyæyèyè <input type="checkbox"/> Ýí çyæyèæzè <input type="checkbox"/> Ç°è°í <input type="checkbox"/> Õaðóó Õyāèèèí ð°í àèèä <input type="checkbox"/> Ø èí äyí ðyè <input type="checkbox"/> Ø èí äyí æzè	Õyāèèèí ð°í àèèèí òí ÷í í āø èí æðyí äyā(-) ) (+) Ñèí í òí í óóá: _____ <b>Ø yñ yèæððóóèò òí æáí èøí í :</b> <b>Ø yñí èè æðð:</b> <input type="checkbox"/> Õyāèéí <input type="checkbox"/> Èðyññýí <input type="checkbox"/> Áāāññáí <input type="checkbox"/> Õóñðæé	Ñèí í òí í í āñðáðí äðèèè: D (-)(+) __S__(-)(+) __ Õ° è ø èèäyýð: Õāāáí ðæé: <input type="checkbox"/> - æzè <input type="checkbox"/> Õèéí
---	---	---	--

Υέγυάγέζζ: <input type="checkbox"/> Όγι δόγγιάί γ <input type="checkbox"/> Όγι δόγγιάόζζέ <input type="checkbox"/> Υί γύγέγέδύέ <input type="checkbox"/> Υί γύγέγέζζέ	Ι γñ çàñàè òèèéγñýí γñýð: <input type="checkbox"/> ñ̄ ζέ <input type="checkbox"/> Òèì Ό ð° ð γí γγύγέ÷ζζά: ΌÇÕ: _____ (-) (+) Óðæéí ááèðèàè: <input type="checkbox"/> Άάζό <input type="checkbox"/> Ό° í àè° í	Όí àé: <input type="checkbox"/> Όí ί óñòáé <input type="checkbox"/> Όí ί óñāζέ <input type="checkbox"/> Όγι δόγγιάί γ <input type="checkbox"/> Όγι δόγγιάόζζέ Óðæéí òí èā é: <input type="checkbox"/> Άάðòáð ñóññáí <input type="checkbox"/> Ñóóáááζέ ñ̄ ðýγí γγñ æðñáí γέáááñ: <input type="checkbox"/> Όóñ <input type="checkbox"/> Βέááááñ Όí àéí óóñ àèááèð: ðýí æýγ _____ (-) (+)
---	--	--

Υί ί γέæéí òζέγýí áááðáá

Í í í ø

° á÷ðýé ò÷èð òγáòζέγýá.

Èáðòúí áóááð

Í ā í í

Όðüá÷èèñáí í í í ø:

Í γí γέð òγí äýæýé:

Í ÷èõí í ñ° í í° òóñèàí æ ááááζέ, ááñáí, òγðýæýñýí γí, òáðèà

ñ̄ çζέñýí òóñèàí æ

Çζδóí èé òáðèèæááí àè÷éγá	
Ø áðð òγáðýèñýí	
Άðèóí áí í èð/òáí í í í áá/	
xáí ææóóð òááññáí	
xèā	
Çζðð ñóááñí ù ñýðýγí	
Όζ÷èèð ð° á÷ ð° áñ° í	
Ñáðáð òí áí ðóí èéí ð	
Çáðúí ñóáñáí ä O <sub>2</sub>	
òí áí ðóí èéí ð	
Èí òóááòè	
Όáðèèæááí ñí ðèèð (AED)	

ñ̄ çζέýéð		Áí óí ù ζçéýáγýð	Άðáá òγí æýγ ááñáí ù ááðááð
Όóñí ù	Çζζί		
	Ááðóóí		
Çζðóí èé òí ðèèðúí òí í			
Áí ùñæèúí òí í			
Áèáééí òáèóóí			
Όζ÷èè ð° ð° á÷ééí			

Όèéñýí γí ÷èèáγý:

<sup>a</sup> á÷ð° í á òγγáððéýçááγý: ð° è° ð.ñáí ááèä, ° ðð° æ, ááí í óóðáá,áóñáá

Άóóáèááñí ð° ð° è: \_\_\_\_\_  
 Όγáðζέñýí,  
 Υί ί γέγáð ÷ñí í í ā í í: òáá-----í èí óó  
 Όζέγýí ááñáí γí ÷èéí \_\_\_\_\_

Άóóáèááñí ζð áζí:

Çáí á í áñ ááðñáí	
Όáγáí èáí í āζέ	
<sup>a</sup> ðñá° ò γí í γέγáγáñáí	
Άóóáèáá áóóááñáí	
ñ̄ çéýáγñ òáðæèçñáí	

Άγðóγý ð° ðñ° í	
Υí ÷ ÷ ÷ èõí í ñ° í í° í áñ ááðñáí	
Υí ί γέγáð òζðáγñýí	
Όóñæé áðèáááá ø èèæζέñýí	
Áððèðáé òí èáí í òí é	

Υí ÷èéí \_\_\_\_\_ Ñóáèèáá÷ééí í γð \_\_\_\_\_  
 ΆÈí èí ÷ ÷ í γð: \_\_\_\_\_ Υýèæéí áðèáá÷ééí \_\_\_\_\_

<sup>a</sup> á÷ð° í èé γóñèéí í í í ø:	<sup>a</sup> í OÁ èí ä

**Ō - ŌÄĒĒĪ Ō ĞÄYĪ ŌŌŊĒĪ ĀĒĒĪ ÄŌŌÄĒÄŪ Ī ŌŌŌÄŊĪ**

ÄŌŌäēāā ōzēyī āāñāī ōzī ēē ī yō: \_\_\_\_\_

βαθαεοαε

ÄŌŌäēāā ° āñ° ī ōŋñī ū äŌŌääd: \_\_\_\_\_

βαθαεοαε αόν

- ēē-ēzēyā-ēēī ī āī ā \_\_\_\_\_ ī yō: \_\_\_\_\_

Ī āñ: \_\_\_\_\_ Ōzēñ: /çod/ Ydyayē, Yi yayē

Ī ðø ēī ŋŌŌāā ōyā \_\_\_\_\_

Ōyāēēī ōī āī ōā ē: \_\_\_\_\_

ÄŌŌäēāā ° āñ° ī ōzī ēē ī yō āā äæūī āççäd: \_\_\_\_\_

ÄŌŌäñāī ø äēŌŌāī: \_\_\_\_\_

- çzēyēø	ōāā	ī ēī ōø	- çzēyēø	ōāā	ī ēī ōø
ÄŌŌäēāā āāñāī			Ääðñāī		
Ōzēyāññī			Äēēā ī -ñī ī		
ÄŌŌäæēðñī			ÇäðŌŌēñāī		

Ī -ēōī ī ñ° ī ° ð ōŋñēāī æ /çod/ āāāāzē, āāñāī , dydyayēññī yi òäðēā: \_\_\_\_\_

Çī äæøð: \_\_\_\_\_

ª ā-ī ēēðzēð: \_\_\_\_\_

Äī äēðzēyāēēī ōyñyā			
<b>Äēēēēī äð° ī ōēē ääēäē:</b> <input type="checkbox"/> ÄŌī ā <input type="checkbox"/> Ōzī äyāŏyð <input type="checkbox"/> Ōzī ā <input type="checkbox"/> Ī äð ōzī ā <input type="checkbox"/> Äā ī äēü <input type="checkbox"/> Ēēēī ēē zōyē	<b>Ōŋñāī ñāī ää:</b> <input type="checkbox"/> Ñäðŏŏē <input type="checkbox"/> Äzāyðññī <input type="checkbox"/> Ä° æð° ī ääēäððäð <input type="checkbox"/> Ī āī ðā <input type="checkbox"/> ÄŌñāā	<b>Ī ð-ēī āī ī :</b> <input type="checkbox"/> Ōäðüŏääðäē <input type="checkbox"/> Ōäðüŏääzē <b>Ääēðēäē:</b> <input type="checkbox"/> Äyāðŏyē <input type="checkbox"/> Äyāðzē <input type="checkbox"/> Ōäññ ñŏŏäā <input type="checkbox"/> Äēäāāī äē <input type="checkbox"/> Ōyāððēēī äŏñāā _____	<b>Ō° ä° ēä° ī :</b> <input type="checkbox"/> Äyāðŏyē <input type="checkbox"/> Äyāðzē <b>Äēäēēī äæäēð:</b> <input type="checkbox"/> Ōyāēēī <input type="checkbox"/> Ōäðñāī <input type="checkbox"/> Ōððāī ōäē <input type="checkbox"/> Ōððāī ōäēäðð
<b>Äðññī ū ° ī ä:</b> <input type="checkbox"/> Äðäēēī <input type="checkbox"/> Ōäēääð <input type="checkbox"/> Ōäēääð yāāī <input type="checkbox"/> Ø äð <input type="checkbox"/> Ñääðäē <input type="checkbox"/> Äŏñāā _____	<b>Ōyī -āī äð:</b> <input type="checkbox"/> Ōyāēēī <input type="checkbox"/> Äŏðññāī <input type="checkbox"/> Äēäāññāī <input type="checkbox"/> Äðññī ū -ēēäyāääēäē: <input type="checkbox"/> Ōyāēēī <input type="checkbox"/> Ēŏyññī <input type="checkbox"/> Ōŏðäēð ñāī	<b>Ōŏðäēð:</b> <input type="checkbox"/> Ōyāyð <input type="checkbox"/> Ōŏðäēðzē <input type="checkbox"/> Ōŏðäēðäē: <input type="checkbox"/> Ōēäāī <input type="checkbox"/> Ōī ēāī ī <input type="checkbox"/> Äzāðzēð <input type="checkbox"/> Ōyāðzēð <input type="checkbox"/> Äyēðzēð <input type="checkbox"/> Çāī äæääð <input type="checkbox"/> Ōññäðŏäā <input type="checkbox"/> Ō° ðð° èð <input type="checkbox"/> Äŏñāā	<b>Ōŏðäēðü ī ääēðø èē:</b> _____ _____ _____
<b>Çäŏü ī ōŏī ääēäēēī äŏē-ēððäē:</b> <input type="checkbox"/> Ōyī ōðyāyðzē <input type="checkbox"/> Ōyī ōðyāyī y _____	<b>Äŏē-ēī äēēī ōz-äyē:</b> <input type="checkbox"/> Äðäēēī <input type="checkbox"/> Ñŏē <input type="checkbox"/> Ōz-äyēzē <input type="checkbox"/> Ēŏyññī	<b>Ī yäðyēēēī zçēyā</b> Ääççī ū ŏ° ø ēī ä ēēyðññī yñyð + - Ñī Ääðī ēä+ - Ñī Äðççāī ñēēē + -	<b>Ōäðäēð:</b> <input type="checkbox"/> - zē <input type="checkbox"/> Ōyññēēī <input type="checkbox"/> Ī ēēyī ōzēäy <input type="checkbox"/> Ø ēēæēī ðēē <input type="checkbox"/> xē-ēððēēēññī <input type="checkbox"/> Ōz-äyēēēī

Ōī ēā ēī ōyēäyð: \_\_\_\_\_ Ääēü ī yñäēēç/çod/ ōyāēēī , ç° è° ī

<b>Çŏēäē:</b> <input type="checkbox"/> Äēðzēðññī <input type="checkbox"/> Äēðzēðyāyē /äēäāī , ōī ī ōī ð , äzēðyī äy , ēðäz ēēððäē/ Çŏēäē ōyī äy: _____ ñī	<b>Ōzēyī ōäðä:</b> <input type="checkbox"/> Ōyāēēī <input type="checkbox"/> Ī äðēēī <input type="checkbox"/> ª ðä ññ° ī <input type="checkbox"/> 2 ōäēä ēæēē äēð	<b>Äyðēēēī ōðääē: + -</b> Yäyðyēäēēī ðäð ēäēñ: + -	<b>xēð:ª ää° èç:</b> <input type="checkbox"/> Ōēēī <input type="checkbox"/> - zē <input type="checkbox"/> Ñī Ōääŏñ +- /ääðŏŏī ,çzī /
<b>Äzēēññī äŏē-ēððäē:</b> <input type="checkbox"/> - ðyāñyāyē <input type="checkbox"/> - ðyāññī <input type="checkbox"/> Äŏñāā _____ _____	<b>Ōyē:</b> <input type="checkbox"/> xēēäyā <input type="checkbox"/> Ōŏðäē <input type="checkbox"/> ª ī ä ðŏyē <input type="checkbox"/> ª ī ä ðäzē	<b>Çzðŏī ēē ääēä:</b> <b>Ōī ä , äzāyā</b> <b>Ōyī :</b> <input type="checkbox"/> Äēä <input type="checkbox"/> Äēä äŏñ <input type="checkbox"/> Ōzðyññī <input type="checkbox"/> Ōääðð èðññāī <input type="checkbox"/> Ōyī äēäāññāī <input type="checkbox"/> Äēðāī ð _____ Yi äyāð ōŏäēāī + - ōz-äyē , äzēðyēð	<b>Äī ūñäēü ī ōī äçī ēŏī ī :</b> Ōäī äð ñäððäēçäð ø ēī æ <input type="checkbox"/> Ēēyðññī <input type="checkbox"/> Ēēðyāyē

<b>Öýäe oi í oi eçí o seí æ</b> <input type="checkbox"/> Èeðýýäé <input type="checkbox"/> Öí ä eëýðñýí <input type="checkbox"/> Ñóe eëýðñýí	<b>Öai ðú í ài ünääe:</b> <input type="checkbox"/> x° e° o° ðyé <input type="checkbox"/> Ñäaaòäe <input type="checkbox"/> Öeéi áí e ýi að: <hr/>	<b>Ài ünääe äaaèò ñaaàòäe ýñýo:</b> <input type="checkbox"/> Öeéi <input type="checkbox"/> - äé <b>Ài ünääe äaðäeò ñaaàòäe ýñýo:</b> <input type="checkbox"/> Öeéi <input type="checkbox"/> - äé	<b>Ài ünääe ú í öyéáyò:</b> <input type="checkbox"/> Öýäe èe <input type="checkbox"/> Öýäeééí <input type="checkbox"/> Öí eéi í ä <b>Öai eäeäeè:</b> <input type="checkbox"/> Öeéi <input type="checkbox"/> - äé
<b>Ài ünääeä öýäe èe öñeäò áóe÷eí :</b> <input type="checkbox"/> Í ðí eöi í í <input type="checkbox"/> Í ðí eöi ðäé <b>Áóóí ú áí ðäeí í :</b> <input type="checkbox"/> Öýäeéí <input type="checkbox"/> Ñóeäðñái <input type="checkbox"/> Öç÷öyé	<b>x ääí äeòäò:</b> <input type="checkbox"/> Öóeòái äeéí <input type="checkbox"/> Ø èðççññýí <input type="checkbox"/> Áóóðñái öi í eí eí <input type="checkbox"/> Ñóeäðñái <input type="checkbox"/> Äçèeé <b>Ài ünääe ú í ýi äýäø öóäeái :</b> <input type="checkbox"/> Öýöóí àñái <input type="checkbox"/> Ø öóäeñái	<b>Öýðäeä ççð:</b> <input type="checkbox"/> Öýðäeä ççðäé <input type="checkbox"/> Öýðäeä ççðöýe: /çóð/ öóðäe, í í eöi í, öi eéi í ä ø äðäeä öóð, äeäeä äóí ä, öi ì, ääeðeäe	<b>Äýeçai äeéi ø çðäýeöýö ÷eí ýý:</b> <input type="checkbox"/> Öýäeééí ççéýä <input type="checkbox"/> Äðäeéí <input type="checkbox"/> Öaðääð <input type="checkbox"/> Äççðýí äý <input type="checkbox"/> Ì ýðäýð <input type="checkbox"/> Ç° e° í <input type="checkbox"/> Ýí çýäýeäé <input type="checkbox"/> Ýí çýäýeöýe
<b>Öýäeééí ö° í äeéí öi ÷i í äø eí æ</b> + - Ñi _____  _____	<b>Yëýä äýe çç:</b> <input type="checkbox"/> Öýí öðýäýí ý <input type="checkbox"/> Öýí öðýäýöäé  _____	<b>Öaaèeäai ú ñi öeä:</b> <input type="checkbox"/> Öeéi <input type="checkbox"/> - äé	<b>Aääñ:</b> <input type="checkbox"/> Öýäeéí <input type="checkbox"/> Ø eí äýí <input type="checkbox"/> Öaóí ä <b>Ñóeäeè:</b> <input type="checkbox"/> Ø eí äýí <input type="checkbox"/> Öñäðää <input type="checkbox"/> Ñäeñäðää <input type="checkbox"/> Öññái ñóäeèöäe <input type="checkbox"/> Öí í eí ú áí eí äñöí äé çäýäýeöýe
<b>Äääñi ú ° í æ :</b> <input type="checkbox"/> Øað <input type="checkbox"/> Í í äí í <input type="checkbox"/> Öaaai <input type="checkbox"/> Öað <input type="checkbox"/> Áóñää _____ Äääñi ú öi í: öi í äð _____ öää	<b>Ø ýñí èe äaðò:</b> <input type="checkbox"/> Öýäeéí <input type="checkbox"/> Èöýññýí <input type="checkbox"/> Äääññái Ñi Í äñöäöi äöñeé /çóð/ äaðóóí + -, ççí +-		<b>Ö° è ø eéáyöð öääai :</b> <input type="checkbox"/> - äé <input type="checkbox"/> Öeéi

0-2 ñað öçðöýeð öççðäeéí ççéýä		2 ñaðäañ äýýø í añi ú öççðäeéí ççéýä	
<b>Ì äø öççí ä° ä÷eí</b>	-Öí í eéi æ÷äääeäóe ýñýö -Öaðñái -Ài ünääe í ø èðñí í -Öýäeöçç÷öyé öi í öi eççñí í -Öai äð ñaðöäeççñái -ßðääeäeäi ünääeñái -xeöí ýñí áóeäää Ì í æñí í -Çóeäe ÷eí ýðýeðöýe -Öçé öeäeäeäðñöðó öýeñýí -Öaeöóðäeð 37.5-ñ äýýø, ýñäýe 35.5-ñ äí í ø -Äðññái ä í eí í eäýýð öýäðççöýe -Öí öaðññái äçð ö öóäai äé -Ö° ä° eæ° í äðäeéí ö° ñ äääññái	<b>Ì äø öççí ä° ä÷eí</b> Öaðñái Öí öaðññái äçð ö öóäai äé Öóö ÷äääðäé äí eñí í Öññái äççí ýý ä° eäeð	
	-Ø eí äýí èð äeäeèð -Ø eí äýí äeäeèð -Ø eí äýí äeäeèðäé -Öçí ä öäeäñóóeäeèð -Öññái ñóeäeèð	<b>Ñóeäeè</b>	
	Ö° öe° äððäðäeéí çðýäñýe xeöí eé öi ÷i í äöaeääð xeöí eé äðöääöaeääð	<b>x eöí eé ä÷eí</b>	
	-Öí í eí é çäeäeðöü í eäýýð çðýäñýe Çäeäeðöü í ñäeñöü í çðýäñýe	<b>Öí í eí eí ä÷eí</b>	
<b>Í ýðäeí ø äðeäeð</b>	-Ö° ö° ä 24 öääái eí í äé ø äðeäñái í ýðäe -Ääðüí äeä ö° eééí öe, í çäí eé ñeäð äð ääeð	<b>Öí í eí eöü í äýðöø ýýe</b> -Öí í eéi eöü í äýðöø ýýeöýe -Öí í eéi eöü í äýðöø ýýeäé	
<b>Ø eí äýí äeäeèð</b>	-Ö° ä° eæ° í ì öóääð -Öí ÷ðí öä é -Í çä öi í öi eö -Äðññái ú öóí eäñ		

<b>Ööüä÷eèñái í í ø :</b>	<sup>a</sup>   OA eí ä
---------------------------	---------------------------



Öeñýí ýì ÷èëãýý:			
~ çççéyèò		Àí òí ù ççéýãýð	Àðã òýì æýý àãñí ù ààðããðü
Öoñí ù ààðãèò	çççí ààðóóí		Ç° àè° ñ° í ýì ÷èëãýý: - àààðáí ççéýã 1,2,3,5 òí í ï ã - öýçýý ýàðãèòãé ýðãýí çççéýðèéã - ç° àè° ñ° í ýñýð
Ççðóí èé òí ðèèòúí òí ï			
Àì ùñãèèúí òí ï			
Àèãèéí òýí			
Çãðúí ñóàñí ù O <sub>2</sub> -úí ðáí ãàì æ			

<sup>a</sup> à-ð° í ã öýýãýðéýðãýý: ò° è° ò° ð, ñáí ààèã, ° ðð æ áóp ó öýýð÷, ààí í óóðããðð

Öýãðççéñýí ø èèæççéñýí ýì í ýéýã /çóð/ \_\_\_\_\_

Ýì í ýéýãðí ÷ñí í ðãã \_\_\_\_\_ ì èí òò \_\_\_\_\_

Öçéýýí àãñáí ýì ÷èéí í ýð ããðúí çñýã \_\_\_\_\_

**Äóóãèããü í çð äçí :**

Çàì ä í àñ ààðñáí		Öãýãí èãí í çé
Ýì ÷í ÷èòí ï ñ° ì í° í àñ ààðñáí		Äóóãèããã àóóàãñáí
<sup>a</sup> ðñã° ò ýì í ýéýãýãñáí		~ ççéýãýñ ðàðãèçñáí
Ýì í ýéýãðçðãýñýí		~ ð äçí äçé

Ýì ÷èéí í ýð: \_\_\_\_\_

Ñóãèèãã-èéí í ýð: \_\_\_\_\_

Æí èí ï ÷èéí í ýð: \_\_\_\_\_

Ýýèèéí çí ðèòóóèãã-èéí í ýð: \_\_\_\_\_

**ÒÀÈÄÄÀÐÒÀÈ<sup>a</sup> Â×Í ÈÈ ÕÕÑÃÄÄÐÈÄÈÒ ÒÀÈÄÄÀÐÄÃ-ÈÒÁÝÈÈÉÍ ÄÓÓÄÈÄÄÛ Í ÕÓÓÄÃÑ**

Äóóäèäàà ççéýýí àààð òçí èé í ýð \_\_\_\_\_

Äóóäèäàà<sup>o</sup> ãñí òçí èé í ýð \_\_\_\_\_ Õòàñ \_\_\_\_\_<sup>1</sup> \_\_\_\_\_

Äæéúí äàçàð, òàýä \_\_\_\_\_

<sup>a</sup> à÷òí èé í áí ä \_\_\_\_\_ í ýð \_\_\_\_\_ í àñ \_\_\_\_\_ Õçéñ: ýð, ýí (çóð)

<sup>a</sup> à÷òí èé äýðèéí òàýä \_\_\_\_\_

<sup>a</sup> à÷òí èé àæèè, ñóðäóóèù, öýóýðéýä \_\_\_\_\_

<sup>a</sup> à÷éí ýóýèñýí \_\_\_\_\_ íí \_\_\_\_\_ ñàð \_\_\_\_\_<sup>o</sup> ä<sup>o</sup> ð \_\_\_\_\_ òàä Äí òí ù ø éí æòýí äýä \_\_\_\_\_

<sup>a</sup> ä÷í èé íííø \_\_\_\_\_

ççéýèð	òàä	ì éí òó
Äóóäèäàä àãñáí		
Äéèä ì ñíí í		
Õçéýýäñýí		

ççéýèð	òàä	ì éí òó
Ääðñáí		
Èðñýí		
Çàðóóèñáí		

Ýì ÷èéí í ýð \_\_\_\_\_ Æí èí ì ÷ \_\_\_\_\_ èí \_\_\_\_\_

Òäýæèéí òí äðóóèää \_\_\_\_\_

**Õ<sup>a</sup> Ñ<sup>-</sup> Òèéí ççéýýí àààðàä**

\_\_\_\_\_ í áí äí é \_\_\_\_\_ í àñ \_\_\_\_\_ Õçéñ: ýð, ýí (çóð)

Í ííø \_\_\_\_\_<sup>o</sup> à÷òýé ó÷èð òýàðççéýí ýí ÷èççèùä.

Õñããäðèèèò òàèèääðäçéòäýèèéí àèàà èð, áàää ýí ÷ (çóð)

Í ýð \_\_\_\_\_ Õóóäãñ<sup>1</sup> \_\_\_\_\_

**ÀÐ ÕÀÈ**

**Ã Æ Ì Ò Í Ä ÄÄÑÁÍ ÄÍ ÕÍ Û ÄÐÄÄ ÕÝÌ ÆÝÝ**

1. Äí àèò ççéýäðèéñýí, ççé (çóð)

2. Ýì ÷èèäýð òèéñýí, ççé (çóð)

Ýì òàðèàí ù í ýð, òóí òýí æýý \_\_\_\_\_

Õýðýæýñýí ççç ø èí ðèò, áóñàä ççéè \_\_\_\_\_

3. Õàèèääðúí ñóàèèää òèéñýí, ççé (çóð)

4. Ç<sup>o</sup> ä<sup>o</sup> èð<sup>o</sup> ýðèà òèéñýí òçí èé òí í \_\_\_\_\_

5. Ø éí æèäýý àààèè çí òèð òçí èé òí í \_\_\_\_\_

ççí ýýñ ø èí æèäýý àãñáí òçí èé òí í \_\_\_\_\_

6. Õàèèääðäçéòäýè òèéñýí, ççé (çóð)

Õèéñýí áí àèñùí í ýð, òóí òýí æýý \_\_\_\_\_

Õèéäýýäçé ø àèòääí ù äòí äí ðòí é àè÷ \_\_\_\_\_

9. Õàèèääðúí èèé èè ýí í ýéýäð òóñããäðèèääñáí, ççé (çóð)

Õýàðóýäçé ø àèòääí ù äòí äí ðòí é àè÷ \_\_\_\_\_

10. Í ííø ççéèñäýñýí àèù ýí í ýéýä \_\_\_\_\_

Ýì ÷èéí í ýð \_\_\_\_\_

Äóóäèäàä íííø \_\_\_\_\_

**Òà ì áí àé çèè÷èèäýýí èé òàèèäð ñáí àè òçñýèòýý àè÷í ý çç?**

Õáí äèèòàè, òáí äèèòäçé (çóð). Õàèèääð \_\_\_\_\_

Õçí èé í ýð \_\_\_\_\_









### ÄËÑÛ Í ÄÓÓÄÈÄÄÛ Í ÖÓÓÄÄÑ

#### Ä. Äèñú í äóóäèää òçèýýí ààñàí áàèäàè

1. Äóóäèää òçèýýí ààñàí \_\_\_\_\_ í \_\_\_\_\_ ñàð \_\_\_\_\_ ° ä ° ð \_\_\_\_\_ öä \_\_\_\_\_ ì èí òó
2. Äóóäèää òçèýýí ààñàí òçí èé í ýð, àèäàí òóø ààè \_\_\_\_\_
3. Äóóäèää ° äñí ýí í ýèæéí áàèäóèèää \_\_\_\_\_
4. Äóóäèää ° äñí òçí èé í ýð, àèäàí òóø ààè \_\_\_\_\_
5. Ýì ÷-èçèýä-èéí : Í äí ä \_\_\_\_\_ Í ýð: \_\_\_\_\_ Í àñ \_\_\_\_\_ Öçéñ \_\_\_\_\_
6. Í àñýí í í ð \_\_\_\_\_

7. Äóóäèää ò àèòäàí : / çòð / áäàäç òí í ä ð ° ð ò ç ð èí æèäýý, í àðèé ì ýðäýæèéí ýí ÷, äóóäèäèòäè, áóñäà \_\_\_\_\_
8. Áóñäà òí äðóóèñàí ì ýäýýèè \_\_\_\_\_

#### Ä. Äóóäèää ò èèääýðèýñýí áàèäàè

9. Ýì í ýèæéí áàèäóèèää äóóäèää ì ýäýýèñýí \_\_\_\_\_ í \_\_\_\_\_ ñàð \_\_\_\_\_ ° ä ° ð \_\_\_\_\_ öä \_\_\_\_\_ ì èí òó
10. Äóóäèää ì òçèýýí ààñàí ýí í ýèæéí áàèäóèèää ì í ýð \_\_\_\_\_
11. Öçèýýí ààñàí òçí èé í ýð, àèäàí òóø ààè \_\_\_\_\_

12. Äóóäèää ä ýàñàí \_\_\_\_\_ í \_\_\_\_\_ ñàð \_\_\_\_\_ ° ä ° ð \_\_\_\_\_ öä \_\_\_\_\_ ì èí òó
13. Öýí èé ò èèääýðýð ýàñàí \_\_\_\_\_
14. Ýì ÷, ì ýðäýæèéí èé ýàñàí òýýäð / çòð / ì àø èí, äèò òýðýä í í ä ò, áóñäà \_\_\_\_\_  
Ì àø èí ààð ýàñàí òí òèí èäí èä ì àø èí ù ì àðè \_\_\_\_\_ áóääð \_\_\_\_\_  
Æí èí ÷-èéí : Í äí ä \_\_\_\_\_ Í ýð: \_\_\_\_\_
15. Äóóäèää ä ýàñàí ýí ÷-èéí í ýð, àèäàí òóø ààè \_\_\_\_\_

#### Ä. Öñèàì æççè-èèääý çççèñýí áàèäàè

16. Ýì ÷-èéí ààñàí àðä òýí æýý / çòð /  
à) Ýì ÷-èèääýä òýäýð çðäýæè ççèñýí                      ä) Ääàòàí ì ýñ çàñàè òèéñýí  
á) Ýì ÷-èèääýí èé òàèòèèèää ° ä ÷-èèñí                    ä) Í ýðäýæèéí ç° äè° äñ° äñí  
à) Í ýñ çàñàè òèéñýí    ä) Áóñäà \_\_\_\_\_
17. Öñèàì æççèçèñýí ýí ÷-èéí í í ð : \_\_\_\_\_

18. Í í ð ç° ðñí äí è òççí èé ò àèòäàí \_\_\_\_\_
19. Äóóäèää ò ààðäèääòäè, ò ààðäèäääçè áàèñàí \_\_\_\_\_
20. Ýì ÷-èèääýí èé çð äçí / çòð /

- |              |                |
|--------------|----------------|
| à) Nǎeàèðñàí | ä) Äí ðàñí í   |
| á) Öýáýí äýý | ä) Í àñ ààðñàí |

21. á ÷-ð í í àñ ààðñàí äí è ò àèòäàí  
à) Äóóäèää ì ðí èòñí í    ä) Ýì ÷-èèääýí èé òàèòèèèèää áóðóó ñí í ä ñí í  
á) á ÷-í èé í ðí èóí æóýäòñýí                                ä) Ýì , òàðèà äóóäèääñàí  
à) Í ýñ çàñàè ì ðí èòñí í    ä) Áäàäç òí í í ä ð ° ð ò ç ð èí æäóóäèääñàí  
   ) Áóñäà \_\_\_\_\_

22. Äóóäèääð çèè-èèèñýí áàèäóèèää ì òýí äýä \_\_\_\_\_
23. Äóóäèää ä ýàñàí ýí ÷-èéí ääðúí çñýä \_\_\_\_\_













**ΒΑΘΑΕΘΑΕ ΟΟÑÈÀÌ ΑΕΕÍ ΟΟÓΑΑÑ**

Βαθαεθαε οοñèàì æèà èðñýí í ãííí . . . . íí . . . ñàð . . . ° ä ð . . . òàã . . . ì èí òò

ΑΔΑ Í ΟΕΕ Í ΥΑΥΥΕΥΕ				
Í àí ã _____ í ýð _____		Ðàæñòðèéí äòãàðð: _____		í àñ: _____
Èðãýí èé òaðúýàèèè		_____		Õçèñ: <input type="checkbox"/> Ýðýäýé <input type="checkbox"/> Ýí ýäýé Ààðàì èðñýí òóãàòà <input type="checkbox"/> 24 òàã <input type="checkbox"/> 48 òàã <input type="checkbox"/> 72 òàã
ΒΟΟ-ò èðñýí òàã	Ýðýí áýèñýí	ΒΟΟýí ÷ ççñýí	Ø èéäýðèýñýí	ΒΟΟ-ò áàèñàí í èéò òàã
..... òàã..... ì èí òò	..... òàã..... ì èí òò	..... òàã..... ì èí òò	..... òàã..... ì èí òò	..... òàã..... ì èí òò
Í ñí è äýí òýè		Õàãààà ì ýäýãñýí	Áýí òñýí òàãðóãàòà	Õàáí à
<input type="checkbox"/> Õèéí	<input type="checkbox"/> ãçé	<input type="checkbox"/> Ì ýäýðãçé	<input type="checkbox"/> Õèéí	<input type="checkbox"/> ãçé
ΒΟΟ-ò èðñýí òýèáýð			Õýí àà-èðñàí	
<input type="checkbox"/> ° ä ð °	<input type="checkbox"/> 103	<input type="checkbox"/> Àí áóèàòí ðèí ð	<input type="checkbox"/> Áóñàä ýí í ýèäýñ	
Αñóòí æèèäýí ýññ ààñàí		Αñóòí æèàñàí òçí èé í àí àí ýð		
<input type="checkbox"/> ° ä ð ° ñ í ü	<input type="checkbox"/> Áóñàä òçí ýññ	Õààñí ü äòãàðð		
Áí è çí àèòð		Ñççèèéí ñàðúí òýí àýä		<input type="checkbox"/> Αèðýí ñýí
		_____ ñàð _____ ° ä ð		<input type="checkbox"/> Õýäýð ñýí
		Àèàèéí æèí _____ èä ° í ä ð _____ ñí		
		Õàðð èè		Õí ðò çððð èè
		<input type="checkbox"/> Ýí òàðèà		<input type="checkbox"/> Αρχι <input type="checkbox"/> Тамхи <input type="checkbox"/> Бусад
Áí òí ü ççèýä		Áí èí ççççèýèò		° í í ° ð ° ä í èé òççò
Àí üñæèüí çàì	<input type="checkbox"/> x° è ð ° òýè	<input type="checkbox"/> Ñààäòàé	Çççèèéí	Ççððí èé äððàã° à-èí
Àí üñæèè	<input type="checkbox"/> Õýàèéí	<input type="checkbox"/> Õýàèéí áóñ	Çççèèýèò	Àððàðèéí ààðàèò èðñýèò
Õóñí ü ýðäýèò	<input type="checkbox"/> Õýàèéí	<input type="checkbox"/> Õýàèéí áóñ	Àèàèéí òàí í àðàòòð	Õòò æèí ü ° à-èí
Àðñí ü ° í ð	<input type="checkbox"/> Õýàèéí	<input type="checkbox"/> Õýàèéí áóñ	Ççððí èé òí òèèò	Á° ðí èé ° à-èí
Ì òèüñ	<input type="checkbox"/> Õýàèéí	<input type="checkbox"/> Õýàèéí áóñ	Àððàðèéí ààðàèò	Ýýèä èé ° à-èí
Õýèãñàí ñóàñí ü	<input type="checkbox"/> 2 сек бара	<input type="checkbox"/> 2 сек их	Àí üñæèüí òí í	xèððèéí ø èæèí
àççðýèò			O <sub>2</sub> Cat%	Õóñí ü ° à-èí
Õòàí ñàí ààí ü	A <input type="checkbox"/>	V <input type="checkbox"/>		Ñçðúäý
áàéèàèè	P <input type="checkbox"/>	U <input type="checkbox"/>		Ì ýäýé
Áóè-èí æèí òç-	<input type="checkbox"/> Õýàèéí	<input type="checkbox"/> Ñóèàðñàí		Ì ýñ çàñàè
	<input type="checkbox"/> Баруун	<input type="checkbox"/> Зүүн		Õàãàðð
	<input type="checkbox"/> Дээд мөч	<input type="checkbox"/> Доод мөч		Õààí ø èè
				Áóñàä
			° àä° èðèéí çýðýä	Ààéí àä òýðäèýäýäýí
<input type="checkbox"/> Õàð	<input type="checkbox"/> Õèààí	<input type="checkbox"/> Øàð	<input type="checkbox"/> Í í ãí í	<input type="checkbox"/> Õàãàí
Ñóàèèàä-èéí í ýð _____				
Õàððàðð ñóèèèèüí àñóòí æ				
<input type="checkbox"/> 10 òí í í æèí àí òí ð ýí àð í ýäðàèèààðð° à-í ° ð ° ààñ° í ýñýò		<input type="checkbox"/> Ñççèèéí 6 ñàðúí àí òí ð àýèàèä ýàñàí ýñýò		
Õýðýä ° ààñ° í àí è:		Áýèñàí àí è:		
<input type="checkbox"/> Õàèòóðñàí	<input type="checkbox"/> Õ° ðñ° í	<input type="checkbox"/> Áóè-èí ° ààñ° í	<input type="checkbox"/> Áçèèèäýñýí	<input type="checkbox"/> Áààààä
<input type="checkbox"/> Õóððàèò	<input type="checkbox"/> Õýð	<input type="checkbox"/> Õàí èàèèãñàí	<input type="checkbox"/> Áí òí à	Áýèñàí -èèýé
Ààèðèí òèèèäýñýí ýñýò _____		Õàí æèí ñççèèè èàñýí òí í è: _____		
Βαθαεθαε οοñèàì æèéí òàñàèéí ýí -èéí àí òí ü ççèýä				
Í àñýí çí àèòð:		Í àí í æèí ° à-í èé òççò:		
_____		_____		
_____		_____		
_____		_____		
_____		_____		
_____		_____		
Ø èéäýðèýñýí áàéèàè				
<input type="checkbox"/> Àææàèèò		<input type="checkbox"/> ÝÝÒ	<input type="checkbox"/> Áóñàä òàñàä _____	<input type="checkbox"/> Áóñàí
<input type="checkbox"/> Í àñ ààðñàí				
Áóñàä ýí í ýèäýñççø èèæýí: _____ <input type="checkbox"/> Áóñàä				
Ø èéäýðèýñýí ..... íí ..... ñàð ..... ° ä ð ..... òàã ..... ì èí òò				
Ø èéäýðèýñýí ΒΟΟ-í ýí ÷ _____ / _____ /				

**Aí àèò ζçèýã** **Ø èí æèéýýí èé ð è° àè° ð°**

Áèáééí áàéääè \_\_\_\_\_  
 Óðàáí ñàí àà æàçã ζí ýéýý □ □ í ζã □ ð° ä° èð° í □ ýðèà □  
 Àðùñ ñàèñò \_\_\_\_\_  
 Óóí æèàæéí áóé÷èðòàé \_\_\_\_\_  
 Òζζóýí òàðàà \_\_\_\_\_  
 Çζðð \_\_\_\_\_  
 \_\_\_\_\_  
 Óóø èã \_\_\_\_\_  
 \_\_\_\_\_  
 Òýñýã æàçðùí ζçèýã \_\_\_\_\_  
 \_\_\_\_\_  
 \_\_\_\_\_  
 \_\_\_\_\_  
 \_\_\_\_\_  
 \_\_\_\_\_  
 \_\_\_\_\_  
 \_\_\_\_\_

Óóñí ù ñàòàðùí  
 òζðãýà÷èñýí ζí ýéýý □ □  
 □ ÓÁØ □ ÓÓÓ □ Èáéè ðàì ì  
 □ Èí áæèí ðàì ì  
 □ ØÁØ  
 □ ÇÓÁ  
 □ Áí Ò, Á, Ñ Áèðòñ  
 □ Áàèòàðèí èí æ  
 □ ÝÓí  
 □ Áóðáí  
 □ Ðáí òãáí ñèí ì è  
 □ ÈÓÁ  
 □ Áóñáà

Áèí òèí èéí ø èí æèéýý  
 □ í èèò áéè □ Øóóà áéè  
 □ í èèò óóðáã □ Àèüáóí èí  
 □ Áèàò □ Áñàò  
 □ Àì èèàçà □ Èðáàðèéí èí  
 □ ì ì ÷ááéí □ ÷éýæýé açí ò  
 □ Ñàòàð □ ØÓ  
 □ ÈÁÁ □ ÈÓÈ  
 □ ì èí æí áóéèí □ Õðí ì ì ì èí  
 □ Na □ K  
 □ Ca □ Mg  
 □ Cl □ Áóñáà

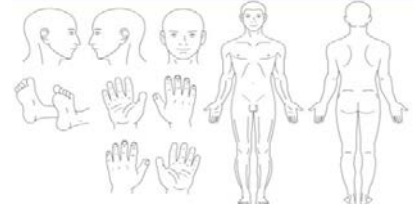

**Óðüà÷èèñàí í í í ø :**

\_\_\_\_\_

\_\_\_\_\_

**ª Í ÓÁ  
èí ä**

**Ø èéääýðèýñýí áàéääè:**

\_\_\_\_\_

\_\_\_\_\_

\_\_\_\_\_

\_\_\_\_\_

\_\_\_\_\_

\_\_\_\_\_

\_\_\_\_\_

\_\_\_\_\_

\_\_\_\_\_

\_\_\_\_\_

\_\_\_\_\_

\_\_\_\_\_

\_\_\_\_\_

\_\_\_\_\_

\_\_\_\_\_

\_\_\_\_\_

\_\_\_\_\_

\_\_\_\_\_

\_\_\_\_\_

\_\_\_\_\_

\_\_\_\_\_

\_\_\_\_\_

\_\_\_\_\_

\_\_\_\_\_

\_\_\_\_\_

**Ýì ÷èéýý:**

\_\_\_\_\_

\_\_\_\_\_

\_\_\_\_\_

\_\_\_\_\_

\_\_\_\_\_

\_\_\_\_\_

\_\_\_\_\_

\_\_\_\_\_

\_\_\_\_\_

\_\_\_\_\_

\_\_\_\_\_

\_\_\_\_\_

\_\_\_\_\_

\_\_\_\_\_

\_\_\_\_\_

\_\_\_\_\_

\_\_\_\_\_

\_\_\_\_\_

\_\_\_\_\_

\_\_\_\_\_

\_\_\_\_\_

\_\_\_\_\_

\_\_\_\_\_

ßàðàèòàé òòñèàì æζçζèñýí ýì ÷èéí í ýð \_\_\_\_\_ / \_\_\_\_\_ / \_\_\_\_\_

**Àì èèóóèàò òòñèàì æéí òóóàñ**

- èè-è¿¿éýã-èéí Í àí ā \_\_\_\_\_ í ýð: \_\_\_\_\_

Í àñ \_\_\_ Ò¿éñ:/çóð/ Ýðýäýé, Ýì ýäýé \_\_\_\_\_ Í í \_\_\_\_\_ ñàð \_\_\_\_\_ ° ä° ð

- ðäýéæýò òóáàòàà /ì éí òóààð /	0	1	2	3	4	5	6	7	8	9	10	11	12	13	14	15	Í èèéáyð
Òóááí ñáí ááí ù ááéääè /GCS/																	
Ò¿¿ðýí òáðàáí ù òýì æýý ã/ðèèéí òðáàè /L/R/																	
Àì ùñæèúí çàì ú í -° è° èñ° í ááéääè																	
Òóñí ù ààðàèò																	
ÝÉÄ-ä òýì																	
Òýýæø àðàò																	
Äáò èáðèèèýòì ðú í òàðèèæáí ò¿-äýè /èJ/ ääàðàèò																	
FIO2%																	
Aäðáí àèéí 1ì ã'1ì è																	
Àòðí í èí 1ì ã'1ì è																	
Àì èí ààðí í 150ì ã'3ì è																	
MgSO4 25% /10ì è																	
Äí í àì èí 200ì ã'5ì è * ----àì í																	
Ñí àèéí óñí àè 4 % / 100ì è																	
Èèáí èàéí 2%/2ì è																	
Í ðááí èçí èáí 30ì ã'1ì è																	
Áóñàè òàðèà																	

Àì èèóóèàò òòñèàì æéí òýì àýäýáýý \_\_\_\_\_  
 \_\_\_\_\_  
 \_\_\_\_\_  
 \_\_\_\_\_  
 \_\_\_\_\_

Àì èèóóèàò òòñèàì æçí ãñí í ñí í òáá \_\_\_\_\_ ì èí óó \_\_\_\_\_

Ýì -èéí í ýð \_\_\_\_\_ Ñóàèèää-èéí í ýð \_\_\_\_\_ Óòñèàò \_\_\_\_\_

Ýì í yěæéí í yð: \_\_\_\_\_

Ýì Ñàèàùí 2013 í í ù 11 ñàðùí 450 òí ò òòò ààèààð ààðèàà.  
Ýðççè ì ýí àèéí áçððäýèèéí ì àyãò Àì -2

**ÒÀÈÄÄÀÐÒ<sup>a</sup> Â×ÈÍ , ÕÀÌ Ø ÈÍ Æ, ÑÝÆÈÄÒÝÉ ÒÌ ÕÈÌ ÈÄÈÛ ÄÌ ÝÁÝÝÈÝÒ ÕÓÓÄÄÑ**

Õàì ø èí æ ñýæäðýé òì òèì èäèùí í yð: \_\_\_\_\_ ì ýäýýèñýí í í , ñàð, ° ä° ð, áóääàð

**I òyñyā**

1. Í âí ā í yð \_\_\_\_\_
2. Ðãæñðð:
3. Í àñ:   ñàð   , òí í í ā
4. Õçéñ: Ýðýäýé-1 Ýì ýäýé-2
5. Õðàñ: \_\_\_\_\_
6. Àì áçèèéí òí ì:
7. Àéí àãòí ò:
8. Ñòì /äççðýā
9. Áããòí òí ì:
10. Áyðèéí òäyā \_\_\_\_\_
11. Àæùí òäyā (ñóððóèù, òýóýðèyā) \_\_\_\_\_

12. Áèááí òòò ààè, í èéā èéí áàèäàè 13. Õýðäý òççðýā áí è 14. Áì èí àñðí è

Àæè-èí	1
Àèááí òäää-	2
Ì àè-èí	3
Õyðäýðò	4
Ì þ óáí	5
Õççðýā (0-15)	6
Àæèäçé	7
Áóñää	8

Ñóððóèèéí	1
Õýóýðèyæéí	2
Áyðòý	3
Áì òóðò áàèðí ù	4
Õççðýā àñðàð ò° àèéí	5
Áóñää	6

Ì àæñðð, òççí ýýñ äýýø	1
Áàèèääàð	2
Õññàé áóí ä	3
Áçðýí áóí ä	4
Áì èí àñðí èäçé	5

	Í í	Ñàð <sup>a</sup>	ä° ð	Õää
15 Ø èí æòýí äýā èèyðñýí				
16 Ýì -èā çççèñýí				
17 Ñí ðùò				

18. Ýì í yèyãð òyàðñýí ýñýò Õèèí -1 - äçé-2 19. Õýàðñýí áí è ..... í í ..... ñàð..... ° ä° ð  
 19. Í àñ áàðñàí ýñýò Õèèí -1 - äçé-2 20. Í àñ áàðñàí áí è ..... í í ..... ñàð..... ° ä° ð

Ì ýäýýèñýí ýì ÷: \_\_\_\_\_

**II òyñyā**

21. Áàðèääñàí í í í ò: \_\_\_\_\_

22. Í í í ò áàðèääñàí ..... í í ..... ñàð ..... ° ä° ð

23. Í í í ò òí ðí í èò

Ýì í yèççéäýð	1
Í ýí , àèðçñ ñóàèèääàð	2
Àèí òèí è, èì ì òí í èí æ, ñàððí èí æ	3
Òàððóàðð ñóàèèääàð	4
Çàèèáí ààð	5
Ýì í yèççé, èááí ðàòí ðè áààðàð	6
Áóñää	7

25. Èèðççèýéò

Òááùòàñááàñ	1
Õðüà-èèáí ñýðæèèyò ççèyáýð	2
Àì áóèàòí ðèí ð	3
ä° ð° èðñýí	4
Ì ýñ çàñèääàð	5
Çàèèáí ààð	6
Èäyàðèòýé òáí áàèòààð	7
Õçðäýí ýýð	8
Áóñää	9

26. Õàèääàðð ààì àñàí òç-èí ççèè

Õñààð	1
Õçí ñí èè áçòýyæýðççí ýýð	2
Õòñ, òóñàí áçòýyæýðççí ýýð	3
Ççç òàðèòð ýì í yèæéí áàääæ òýðýñèýýð	4
Õ° ðñ° ð	5
Àääàðààð	6
Àðóéí òááùòèääð	7
Õí áí ðòí èäçé	8
Áóñää	9

24. Õàèääàðùí ýò óððòàé

ä° ä-ò° í ° ñ	1
Í ýí òýyā-ýýñ	2
Ì àè, àì ùòáí ààñ	3
Õí äòí í ääí í äçé	4

27. Ýì ý ° ä-í ° ñ ñýðæèèyò òàðèèää

Õèèèäýñýí	1
Õèèèäýyæé	2
Áóðóó	3
Õí áí ðòí èäçé	4
Ì àñ áí èí í äçé	5

28. Ýì í yèäýñ ø àèòääèñàí òàèääàð  
 ì ° í -1 áèø -2

Õàèääàð ñóàèäää: \_\_\_\_\_ Èò ýì ÷: \_\_\_\_\_



### ÝÌ Í ÝĚǞÉÍ Ì ǞǞǞĚǞǞǞ

Ýì Ǟ

ǞǞ

1. Ýðýǎ/ýð/-èéí í ýð \_\_\_\_\_ Í ýð \_\_\_\_\_
2. Õçéñ:(çóð) ýðýǎýé, ýì ýǎýé
3. Í ǎñ \_\_\_\_\_
4. <sup>a</sup> á-í èé òççð (ÈÝÌ Ǟ)-èéí áóǎàð \_\_\_\_\_
5. Õí ǎì í è òǎýǎ \_\_\_\_\_
6. Ǟǎéúí ǎàçàð, ǎéááì óóò ààè \_\_\_\_\_
7. Ì ýðǎýǎèè \_\_\_\_\_
8. (çóð) <sup>o</sup> á-òýé áàéñáí , <sup>o</sup> á-ð<sup>o</sup> í ǎñðàì ǎèéñáí , <sup>o</sup> è òí ðèǎǎñí í , ýì ÷èǎ çççèñýí , ø èí ǎèéǎýý, àðèóòǎè ýì ÷èéǎýý, ì ðí òǎç òèééǎýñýí \_\_\_\_\_ í í ú \_\_\_\_\_ ñàðúí \_\_\_\_\_ <sup>o</sup> ǎð<sup>o</sup> ñ \_\_\_\_\_ í í ú \_\_\_\_\_ ñàðúí \_\_\_\_\_ <sup>o</sup> ǎ<sup>o</sup> ð òçðòýé (çóð) ǎǎèàǎ, òè-ýýéýñ) ÷<sup>o</sup> è<sup>o</sup> èñí èéáì ǎǎǎèèà.
9. Ǟñðàì ǎéí á áàéñáí òçç èé ýðýǎ/ýð/-èéí í ýð, òýí áí èì ò \_\_\_\_\_
10. <sup>-</sup> í ǎñýí í í í ø \_\_\_\_\_

Òýì áýǎ \_\_\_\_\_ í í \_\_\_\_\_ ñàð \_\_\_\_\_ <sup>o</sup> ǎ<sup>o</sup> ð

Ǟð<sup>o</sup> í òèé ýì ÷ \_\_\_\_\_

Ýì ÷éýǎ: ýì ÷ \_\_\_\_\_

### Ì àýǎǎú í ǎð òàè

### ÑÓÍ ǞǞÈÒ

1. \_\_\_\_\_ í í ú \_\_\_\_\_ ñàðúí \_\_\_\_\_ <sup>o</sup> ǎð<sup>o</sup> ñ \_\_\_\_\_ í í ú \_\_\_\_\_ ñàðúí \_\_\_\_\_ <sup>o</sup> ǎ<sup>o</sup> ð òçðòýé í èéò \_\_\_\_\_ òí í í ǎ ì ð ñóí ǎǎ.

Òýì áýǎ \_\_\_\_\_ Ýì ÷èéí ǎàðúí çñýǎ \_\_\_\_\_

2. \_\_\_\_\_ í í ú \_\_\_\_\_ ñàðúí \_\_\_\_\_ <sup>o</sup> ǎð<sup>o</sup> ñ \_\_\_\_\_ í í ú \_\_\_\_\_ ñàðúí \_\_\_\_\_ <sup>o</sup> ǎ<sup>o</sup> ð òçðòýé í èéò \_\_\_\_\_ òí í í ǎ ì ð ñóí ǎǎ.

Òýì áýǎ \_\_\_\_\_ Ýì ÷èéí ǎàðúí çñýǎ \_\_\_\_\_

3. \_\_\_\_\_ í í ú \_\_\_\_\_ ñàðúí \_\_\_\_\_ <sup>o</sup> ǎð<sup>o</sup> ñ \_\_\_\_\_ í í ú \_\_\_\_\_ ñàðúí \_\_\_\_\_ <sup>o</sup> ǎ<sup>o</sup> ð òçðòýé í èéò \_\_\_\_\_ òí í í ǎ ì ð ñóí ǎǎ.

Òýì áýǎ \_\_\_\_\_ Ýì ÷èéí ǎàðúí çñýǎ \_\_\_\_\_

Òàèéáàð: Ì àýǎǎú áýì ÷éýǎ: ýì ÷ í èǎ í í .

Ì àyā̀òú í àḑ ààè

ÑÓÍ ĀĀÈÒ

1. \_\_\_\_\_ | | u \_\_\_\_\_ naḑu | \_\_\_\_\_ ᵁ aḑᵁᵁ n \_\_\_\_\_ | | u \_\_\_\_\_ naḑu | \_\_\_\_\_ ᵁ aḑ ḑ oḑḑoye | eeo  
\_\_\_\_\_ òí í í ā í ḑ ñóí āā.

Òyì äyā                      Ýì ÷èéí āāḑúí ḑñyā \_\_\_\_\_

2. \_\_\_\_\_ | | u \_\_\_\_\_ naḑu | \_\_\_\_\_ ᵁ aḑᵁᵁ n \_\_\_\_\_ | | u \_\_\_\_\_ naḑu | \_\_\_\_\_ ᵁ aḑ ḑ oḑḑoye | eeo  
\_\_\_\_\_ òí í í ā í ḑ ñóí āā.

Òyì äyā                      Ýì ÷èéí āāḑúí ḑñyā \_\_\_\_\_

3. \_\_\_\_\_ | | u \_\_\_\_\_ naḑu | \_\_\_\_\_ ᵁ aḑᵁᵁ n \_\_\_\_\_ | | u \_\_\_\_\_ naḑu | \_\_\_\_\_ ᵁ aḑ ḑ oḑḑoye | eeo  
\_\_\_\_\_ òí í í ā í ḑ ñóí āā.

Òyì äyā                      Ýì ÷èéí āāḑúí ḑñyā \_\_\_\_\_

Òàééáàḑ: Ì àyā̀òú äyì ÷ëyā- yì ÷ í èā í í .

**P** **ÝÌ ÈÉÍ ÆÍ Ð**

ª à-ð°í èé í âí ā \_\_\_\_\_ í ýð \_\_\_\_\_  
 í àñ \_\_\_\_\_ òçéñ: \_\_\_\_\_

Î í î ø:

\_\_\_\_\_

\_\_\_\_\_

Rp:

\_\_\_\_\_

Ýì í ýèæéí í ýð: \_\_\_\_\_

Ýì -èéí í ýð, ðóàèéí òýì äýä \_\_\_\_\_  
 Õäýä ðàðèèöòàð òàñ \_\_\_\_\_

\_\_\_\_\_ í í \_\_\_\_\_ ñàð \_\_\_\_\_ ° ä° ð

**ÝÌ -ÒÓÍ Í Û ÒÀÀÐÀÀÈ ÝÌ , ÒÓÍ ÁÍ Û ÕÝÒÐ--ÈÁÝÈ ÕÍ Ð**

Ýì ýðçç æ ð áè-èæñýí ° äð° ñ òí èø 10 òçðòýèð òí í í àèéí  
 òóàòààí ä òç-èí òýé

Æí ðà áè-ñýí ýì èéí í ýð, òóí òýì æýáçàñààðèàñàí òí òèí èäí èä  
 òç-èí äçéä òí í òí í .

Æí ðù äààì æóèèð, ýì èéäèèççäýè òýì æýáýýð òàäæèèð í ù  
 ýì èéäççè áóñààð òýðýæýð ýðñäýèèéáí ýì ýæççèæÒàí ù áí èí í  
 áóñàúí ýðççè ì ýí äýä ðàèòàé.

Ýì -èèäýýí èé ýäòàä ñ° ð° áí ° è°° èèýðäýè ýì -èä ýàðàèòàé  
 òàí ààí à ó.

Ààðúí çñýä í ä í î :

Æí ð òçéýýí ààñàí :	Ø àèæñàí :	Áýèòäýñýí :	Í èä ñí í :

**ÁÍ ÕÀÀÐ:** Ýì àèéí ýì èéí æ ðúí ì àýäò ã“Ýì èéí æ ðúí ì àýäð, æ ð áè-èèð” MNS 5376:2011 ñòàí ààðòàà çààñàí çàæàð, òýì æýðòýé òýäèýí ý.

P

Ì ÁÌ ÑÓÓÐÓÓÈÀÕ ÝÌ ÈÉÍ ÆÍ Ð

Èí ààèñ \_\_\_\_\_  
 a à-ð° í èé í àí ā \_\_\_\_\_ Í ýð \_\_\_\_\_

Í àñ \_\_\_\_\_ Õçéñ \_\_\_\_\_

Èàðòúí àóäàð \_\_\_\_\_ í í ð \_\_\_\_\_

Rp:

Ýì í ýèæéí í ýð, \_\_\_\_\_ ðäýä òýì äýä \_\_\_\_\_

Ýì ÷èéí í àí ā \_\_\_\_\_ Í ýð \_\_\_\_\_  
 Õäýä Õàðèèòàð óàñ \_\_\_\_\_

Ýì ÷èéí ääðúí çñýä \_\_\_\_\_

Àð° í òèé ýì ÷èéí ääðúí çñýä \_\_\_\_\_  
 \_\_\_\_\_ í í \_\_\_\_\_ ñàð \_\_\_\_\_ ° ä° ð

ÆÍ ð àè-èò äçðì ýýñ

ÆÍ ðúí ì àýäòúí í ýäýñ èèçç ì àí ñóóðóóèàð ýì àè-èòäçé.

Ýì ýðçç æí ð àè-èäñýí ° äð° ñ òí èø 10 òçðòýèò òí í í æéí  
 òóäòààí ä òç-èí òýé.

ÆÍ ðú àí àí ñóóðóóèàð ýì èéí í ðèí ã , çàðèàäüí äýäòýðò  
 áçðçäýí ý.

Ýì òçéýýí ààñàí òçí èé í ýð \_\_\_\_\_  
 òäýä ðäæñòðèéí àóäàð \_\_\_\_\_  
 ääðúí çñýä í ã í í \_\_\_\_\_

Ääðúí çñýä í ã í í

ÆÍ ð òçéýýí ààñàí :	Äýèòäýñýí :	Ø àèäàñàí :	Í èä ñí í :

ÁÍ ÕÄÄ: Ì àí ñóóðóóèàð ýì èéí æí ðúí ì àýäòúí ççí ýò òààñ áàéò á° ð° à Ýì ß-í ù Ýì , ýì í ýèæéí òýðýäñèèéí òýèðñýñ í ýäñýí æòðì ààð òýäèççèæ òçäýýí ý.

**ÝÕÈÉÍ ÝÍ ÄÝÄÄÝÈ, Í Î ÕÏ É  
Õ Í ÄÐÝÈÈÉÄÌ ÝÄÝÝÈÝÕÌ ÀΒÄÒ**

Ýöýã/ýð/-èéí í ýð \_\_\_\_\_

Í ýð \_\_\_\_\_

ÐÄ 

--	--	--	--	--	--	--	--	--	--

Õè àì í è òäýä

àèì àã òí ò \_\_\_\_\_

ñòì /äççðýä \_\_\_\_\_

áàð'òí òí í \_\_\_\_\_

57. Ýì í ýéǎýñ ãàðñàí , ø èèǎýí , í ãñ áàðñàí (çòð)

58. Ýì ýǎýé áýǎ ø àòèàèùí àèùí ýǎýì í ýéýǎø ø èèǎýí : 1. Òèèì 2. Ìǎǎé

59. Ýì í ýéǎýñ ãàðñàí , ø èèǎýí , í ãñ áàðñàí \_\_\_\_\_ í \_\_\_\_\_ ñàð \_\_\_\_\_ ° ä° ð \_\_\_\_\_ òàǎ \_\_\_\_\_ ì èì òò

60. Í ð òí í ã \_\_\_\_\_ òí í ã \_\_\_\_\_ òàǎ \_\_\_\_\_ ì èì òò

61. Ýì ãýǎàì àòì ì èéí ø èì ãèèǎýí à ì ðñí í ýñýò: 1. Í ðñí í 2. Í ðí ì ãǎé

62. Ýì ãýǎñòàèèèùí ø èì ãèèǎýí èé ì ì ì ø : \_\_\_\_\_ a í

ÒÀ-10-ààð èí àèí ð \_\_\_\_\_

63. Í í ì ø òì òèðñí í ýñýò: 1. Òì òèðñí í 2. Òì òèðí ì ãǎé (çòð)

64. Òì òèðí ì ãǎé áí è:

1. Ì í ãñýí ì ì ì ð ì ì ð 2. Äàǎèààò ì ì ì ð ì ì ð 3. Òǎǎí àðýéýð (çòð)

65. Ýò áàðèòùí ø àèòǎàí òàé ýñýò: 1. Òèèì 2. Ìǎǎé

66. Òì ãèì áí è (ñí í ã í í óó): 1, 2, 3

67. Í ýðàéí òǎéñ: 1. Òǎǎ 2. Í òèí

68. Áèàèéí ãèí .....ǎð, ° í ä° ð .....ñì

69. Í ýðàéí áàéààè: àì üà, àì üǎǎé, í ãñ áàðñàí (çòð)

70. Àì üà áí è 1 ì èì òòùí ààðààò Àí ãàðùí çí ýéǎý: \_\_\_\_\_

71. Àì üà áí è 5 ì èì òòùí ààðààò Àí ãàðùí çí ýéǎý: \_\_\_\_\_

72. Áýðèéí ø° ø èò áí è:

72.1 Ýì ÷ áóóǎñàí òóǎòàà \_\_\_\_\_ ñàð, \_\_\_\_\_ ° ä° ð, \_\_\_\_\_ òàǎ \_\_\_\_\_ ì èì òò

72.3 Ò° ðñ° í òóǎòàà \_\_\_\_\_ ñàð, \_\_\_\_\_ ° ä° ð, \_\_\_\_\_ òàǎ \_\_\_\_\_ ì èì òò

72.4 Ò° ð° ä ýì í ýéýǎø òýáòñýí òóǎòàà

72.5 Ýì ÷ ì ÷ ñí í òóǎòàà \_\_\_\_\_ ñàð, \_\_\_\_\_ ° ä° ð, \_\_\_\_\_ òàǎ \_\_\_\_\_ ì èì òò

72.6 Ò° ðñ° í òóǎòàà \_\_\_\_\_ ñàð, \_\_\_\_\_ ° ä° ð, \_\_\_\_\_ òàǎ \_\_\_\_\_ ì èì òò

ì ýáýýèñýí èò ýì ÷èéí í ýð.....

ì ýáýýèñýí ì í ñàð ° ä° ð.....

1. Ýòèéí ãèðýì ñýí , ø° ø° ò, ø° ðñí èé ààðààò çǎà (çòð):

1.1. Òǎǎí áýðñýí 1.2. Ýì ãñýí

2. Ýòèéí òǎǎí áýðñýí , ýì ãñýí ãàçàð: (çòð) 2.1. Áýðò 2.2. Ñòì òí ýì í ýéýǎø

2.3. Àèì ãǎ òí òùí ýì í ýéýǎø 2.4. Òóàèéí ýì í ýéýǎø 2.5. Áóñǎà \_\_\_\_\_

3. Í ãñ \_\_\_\_\_

4. Àì áǎǎé: \_\_\_\_\_

5. Áýð áǎǎéí áàéààè: (çòð) áýðèýýǎǎé, òàì ò ðàí àì üàðàà-, áýðèýñýí , áýðèýñýí /ò òñǎàà, ñàèñàí , áýéáýñýí , ò ì áí ðòì éǎǎé \_\_\_\_\_

6. Áí èí ãñðí è: (çòð) áí èí ãñðí éǎǎé, áààà, áóí ä, ì ýðáýǎèèéí áí èí í ò àòì èèèéí , áýýǎ, ò ì áí ðòì éǎǎé \_\_\_\_\_

7. Í èéǎ èéí áàéààè: àǎèèò àé, àǎèèǎǎé, ì àè-èí , ì þ òò àí , ñóðàà-, áóñǎà

8. Ýì í ýéýǎø òýáòñýí \_\_\_\_\_ í \_\_\_\_\_ ñàð \_\_\_\_\_ ° ä° ð \_\_\_\_\_ òàǎ \_\_\_\_\_ ì èì òò

9. Ýì í ýéýǎø òýáòýò çǎèéí áèàèéí áàéààè: (çòð) ð° í ð° í , áóí ä, òǎǎí áýáò ýð, òǎǎí ä, ì àø òǎǎí ä, áóñǎà \_\_\_\_\_

10. Ýì í ýéýǎø òýáòýò çǎèéí : Í í ì ø : \_\_\_\_\_

Òǎǎí àðýè: \_\_\_\_\_

Òààñàðñàí ° ä-èí : \_\_\_\_\_

11. Áèàèéí ãèí \_\_\_\_\_ èǎ 12. ° í ä° ð \_\_\_\_\_ ñì

13. Òòñí ù ààðàèò: á \_\_\_\_\_ ç \_\_\_\_\_ ñóààñí ù òì òèèòùí òì í \_\_\_\_\_

14. Òèèèǎñýí ø èì ãèèǎýí:

14.1. Òòñí ù àð° í òèé ø èì ãèèǎýí: 1. Òèèì 2. Ìǎǎé

14.2. Øýýñí èé ø èì ãèèǎýí: 1. Òèèì 2. Ìǎǎé

14.3. Àèí òèì èéí ø èì ãèèǎýí: 1. Òèèì 2. Ìǎǎé

14.4. Òýò áàèàì ø èì ãèèǎýí: 1. Òèèì 2. Ìǎǎé

14.5. Ðáí òǎǎí ø èì ãèèǎýí: 1. Òèèì 2. Ìǎǎé

14.6. Çǎðòì èé áè-èýǎ 1. Òèèì 2. Ìǎǎé

14.7. Èáí ãòèì ãòàì ì : 1. Òèèì 2. Ìǎǎé

14.8. Èí ì ì üþ òàð òì ì ì ãòàð : 1. Òèèì 2. Ìǎǎé

14.9. Áóñǎà: /àè-èò/ \_\_\_\_\_

15. Æèðýì ñèýèòèéí òì í : (ì áí ì ãèéí ãèðýì ñèýèòèéí ðì èòóóéí à)

16. ° í ì ° ò ø° ø° èòèéí òì í : (ì áí ì ãèéí ãèðýì ñí èé ø° ãñǎ è ì ðì èòóóèàðǎǎé)

17. ° í ì ° ò ãèðýì ñèýèò òýáýí ì í ä áàéñàí áý? \_\_\_\_\_

- 18. <sup>a</sup> ì í ° ò æðýí ní èé ø ñǻ ì:
- 18.1. Ýðò çàèéí çóèáàèò
- 18.2. Òí æóò çàèéí çóèáàèò (ðàèááàððèàǻǻñàí , ðàèááàððèàǻǻààǻéǻçóððàò)
- 18.3. ÷ ð ° í ä ° èò
- 18.4. Òí àéí æàí àð æðýí ñèýèò
- 18.5. Äóóóò ø ð ° èò
- 18.6. Ąçéöýä ø ð ° èò
- 18.7. Èèçç öýéòöýé ø ð ° èò
- 18.8. Ò ø ° ò æçé (ø àèòæàí ù ááé÷èò)

19. <sup>a</sup> ì í ° ò æðýí ñýí , ø ð ° èò, ø ð ñí èé áàðàà áí èí í çð ø í ä ò èòýé òí èáí í òí é ýí àð í ýǻýí òçí äðýé ááèñàí óó? 1. Òèèì 2. ÷ æçé

20. Æèðýí ní èé öýí àèòàí ä í ðñí í ýñýò: 1. Òèèì 2. ÷ æçé

21. Æèðýí ní èé öýí àèòàí ä áí ò í ðñí í òóæàòà: áí èí í òí í í ñ í ð \_\_\_\_\_

22. Í èéò öýǻýí óáàà ççççèñýí : \_\_\_\_\_

- 23. Æèðýí ní èé öýí àèòàí ä ááèñàí æàçàð:
  - 23.1. Òèàáí áààòàð òí ò, Ýðççè ì ýí àèéí ø ð á
  - 23.2. Òèàáí áààòàð òí ò, ÝÓÝÍ ÷ Ò
  - 23.3. Áéí æéí ýí í ýéýæð
  - 23.4. Ñóí ù í ýí í ýéýæð
  - 23.5. Óóàèéí ýí í ýéýæð
  - 23.6. Áàæð

24. Æèðýí ní èé öýí àèòàí ä ýí ÷èéí ì ýðǻýæèéí òçàð èí

- 24.1. Ýð áàðèò ýí ýæýé÷çä
- 24.2. <sup>a</sup> ð ì ýðǻýæèéí èò ýí ÷
- 24.3. Ýð áàðèà÷
- 24.4. Áàæð ýí ÷

25. Æèðýí ñýí çáà æðýí ñýí , ø ð ° èò, ø ð ñí èé áàðààð çàèéí òóðàé ýðççè ì ýí àèéí òè÷ýé ñóðæàèòàí ä í òí èòñí í ýñýò: 1. Òèèì 2. ÷ æçé

26. Ýí ý æðýí ní èé çá äýð òàñàðñàí ° á÷èí :

- 26.1. Òàñàðñàí ° á÷èí æçé
- 26.2. Òàèááàðò áá ø èí ýá÷èò çàðèì ° á÷èí
- 26.3. Òáááàð
- 26.4. Òóñ, òóñ áçòýýð ýððòí èé ° á÷èí
- 26.5. Áí òí í ä ø ççðýé, öýæýéèéí áá áí àèñùí ñí èèèòí í ù ° á÷èí
- 26.6. Ì ýäðýèèéí òí æí èòí í í ù ° á÷èí
- 26.7. Óóñí ù ýðǻýèèéí òí æí èòí í í ù ° á÷èí
- 26.8. Àì ùñæèùí òí æí èòí í í ù ° á÷èí
- 26.9. Òí í è ø èí äýýð òí æí èòí í í ù ° á÷èí
- 26.10. Ø ýýñ, äýéäýñèéí òí æí èòí í í ù ° á÷èí

49.4. Òçí ä öýéáýðèéí æèí í í äðð óçè (èàèòàò>5 ì ì í èü/è ýñáýè 45 ì ð'äè)

49.5. Òçí ä öýéáýðèéí òç÷èèø èè (pH<7.1)

49.6. Ççðð, óóø æèí ù àì èèóóèàèò

50. Àì ùñæèùí ýððòí èé çéè àæèèèàæàí ù àèáàæàè

- 50.1. Òí ÷ í í ä ø ð ðð ° èò
- 50.2. Òàòàèáñàí àì ùñæè (çðèèéí ° ì í ° ò àì ùñæè)
- 50.3. Àì ùñæè öýò í èø ðí ò (àì ùñæè í ýáì èí óòàí ä >40 í èí í)
- 50.4. Àì ùñæè öýò ø ° ø ð ° (àì ùñæè í ýáì èí óòàí ä <6 ø ° í)
- 50.5. Òçí ä öýéáýðèéí æèí í èñàí è (PàO2/FiO2<200 ýñáýè Í 2-èéí òàí àì æ 60 ì èí óòàñ äýýð òóæàòàí ä 90%-ñ áàæà áàéó)
- 50.6. Ì ýäýýæèæççéýæýé òí èáí í æçéáýð òàæàí ì ° ø ð ñí í òí í èí èá æòðð òààüæàì ùñæèóóèèò

51. Á ° ðí èé çéè àæèèèàæàí ù àèáàæàè

51.1. Ø èí äýí ñýéáýèò ýñáýè ø ýýñ ø ° ò ýí ÷èèäýýí ä çð äçí æçé ø ýýñ áàæàèò

51.2. Á ° ðí èé òí ÷ í í ááòààæèùí çáà àèàèäç òèèñýí

51.3. Òí ÷ í í ä òçí ä öýéáýðèéí àçí òàí è (èðáàðèì èí >300 ì ì í èü/ì è ýñáýè 3.5 ì ð'äè áóð ò òçí ýýñ èò)

52. Áçéýǻ ýèò, æàí àòí èí æéí àèáàæàè

- 52.1. Áçéýí ççñýðæçé
- 52.2. Òóñ ýñáýè óèàáí ýñ èò öýí æýýǻýð ñýéáýð (5 í ýæýýñ äýýð)
- 52.3. Òí ÷ í í ä òçí ä öýéáýðèéí ýèòñùí ø ° ø ð ° è (50.000 ýèòàñ/ì è-ñ áàæà)

53. Ýéýǻ èé çéè àæèèèàæàí ù àèáàæàè

- 53.1. Ì áí àñ òàòàèòùí òðüààèòàé çáà ø àðèàò
- 53.2. Òí ÷ í í ä òçí ä öýéáýðèéí òððð æèí äðàèèèðóàèí àì è (áèèèðóàéí >100 ì ì í èü/è-ýýñ 6.0 ì ð'äè-ñ èò)

54. Ì ýäðýèèéí çéè àæèèèàæàí ù àèáàæàè

- 54.1. Óààáí òóæàòàæàð òóàáí æçé áàéó (12 òàááí èí í òçí ýýñ äýýð òóæàòàæàð çðǻýèæèñýí áóæðàà)
- 54.2. Óóñ òàðáàèò
- 54.3. Ýí èèáí ñèéí áàéáàè/öýí àæ÷àààðæçé áàéæà òàòàèò
- 54.4. Áçóýí ñààæèò (òàðòí àè)

55. Òí àéí çéè àæèèèàæàí ù àèáàæàè

55.1. Òí àèáááàòàà òçðǻýñýí òóñ àèáàèò ýñáýè òàèááàð: 1. Òèèì 2. ÷ æçé

56. Èèèì èèèéí ø ñǻ ì èèéí

í í ø : \_\_\_\_\_

---

<sup>a</sup> Í ÓÀ-10-ààð èí àèí ò \_\_\_\_\_

- 45.6. Òi àeí òðàääè
- 45.7. Èõýñ ò¿ð¿¿èýèò
- 45.8. Õýàèéí áàéðèàñàí èõýñ òàäåàñ òðùòàæõí áððí ò
- 45.9. Èõýñ ñààòàò
- 45.10. Ò ð° ò ò¿-í èé äæóóààè
- 45.11. Óðàáí ð-ì ùí ø èí äýí èé ýðò äèðàèò
- 45.12. Óðàáí ð-ì ùí ø èí äýí èé á° äæ° ð° èò
- 45.13. Õààñàðñàí ° â-èí
- 45.14. Áóñàä (í ýðèý)

- 46. Õóñ àèäèèòùí ø àèòäèí
- 46.1. ò ò° í ä° èòèéí òèí ààñ òóñ àèäèí
- 46.2. Òi àeí äèí àð æèðýí ñýí
- 46.3. Èõýñ ò¿ð¿¿èýèò
- 46.4. Èõýñ ø èäýèò
- 46.5. Èõýñ õí áððí ò
- 46.6. Èòñèéí õýñýà ¿èáýò
- 46.7. Ò ð° ò çàì ùí ç° ò è° í ýäèéí òðàääè
- 46.8. Òi àe òðàäèñàí
- 46.9. Ò ðñí èé äàðààò òóñ àèäèèò
- 46.10. Ýò áàðèèòùí áóñàä òóñ àèäèèò
- 46.11. Áóñàä (í ýðèý)

- 47. Õèäèäèð
- 47.1. ò ò° í ä° èòòýé õí èáí ì õí é
- 47.2. Ò ð° ò ¿àèéí õí àeí ñàèñòùí ¿ðýáñýè
- 47.3. Óðæéí ø èí äýí òàäåàñ °ì í° äèð- òàèäèäèðèäèäè
- 47.4. Èàñàð òàäèèäèí ù ààðààò òàèäèäèð
- 47.5. Òi àeí ò° í àèéäòýáýðèýñí ýýñ ¿¿äýèòýé òàèäèäèð
- 47.6. Ì èàèí í áð ðèò
- 47.7. Òí ì óó ò° ñò ° â-èí
- 47.8. Áóñàä ñèñòàí èéí òàèäèäèð ¿ðýáñýè/¿æèè
- 47.9. Áóñàä (í ýðèý)

48. Ýò ò¿í äýðñýí õí òèí èáí èä ýí àð í ýáýí ýðòòýí ñèñòàí èéí ¿éè àæèèèäèäèí ù àèäèäèäè áàèñàí ýñýò: 1. Õèè 2. òæè

- 49. Ç¿ðò ñóáàñí ù ¿éé àæèèèäèäèí ù àèäèäèäèè
- 49.1. Øí é (ç¿ðò ñóáàñí ù òóðò áòòàäèèè)
- 49.2. Ñóáàñ í àðèèñäèäè- ýí ¿ðäýèæ¿¿èýí òýðýæýò
- 49.3. Ç¿ðò çí ñí ò

26.11. Áóñàä

- 27. Ì äí ì äèéí æèðýí ñí èé ò¿í äðýé:
- 27.1. Õ¿í äðýèäýé
- 27.2. Ýðò ¿àèéí õí ðàèí ä
- 27.3. Òí æóò õí ðàèí äí í ò° í ð° í òýèáýð (ì áí àñ òàòàèèòùí òðùäèèì)
- 27.4. Òí æóò õí ðàèí äí í ò¿í ä òýèáýð (ì áí àñ òàòàèèòùí òðùäèèì)
- 27.5. Ì áí àñ òàòàèèò
- 27.6. Õóñ àèäèèò
- 27.7. Ñóáàñí ä òóñ ò¿äýí èýýð á¿èýä ýò òàì ø èí æ
- 27.8. Èõýñ ò¿ð¿¿èýèò
- 27.9. Õýàèéí áàéðèàñàí èõýñ òàäèàñ òðùòàæõí áððí ò
- 27.10. Óðàáí ð-ì ùí ø èí äýí èé èòäýèò
- 27.11. Óðàáí ð-ì ùí ø èí äýí èé áàäèäèèò
- 27.12. Óðàáí ð-ì ùí ø èí äýí èé ýðò äèðàèò
- 27.13. Õààñàðñàí ° â-èí
- 27.14. Óðæéí ýí äýä (á¿òýèò, ° ñ° èòèéí ñààòàè)
- 27.15. Áóñàä (í ýðèý)

- 28. Æèðýí ñýí ¿ä ä òóñèàí æ¿ç¿¿èñýí äèçàð:
- 28.1. Ò ð° èæñ° í í àðèéí ì ýðäýæèèéí ýí í ýèýäð
- 28.2. Àéí ää õí òùí ýí í ýèýäð
- 28.3. Ñòì ùí ýí í ýèýäð
- 28.4. Õóäèéí ýí í ýèýäð
- 28.5. Áóñàä (í ýðèý)

- 29. Ò ð° èòèéí òóñèàí æ¿ç¿¿èñýí äèçàð:
- 29.1. Ò ð° èæñ° í í àðèéí ì ýðäýæèèéí ýí í ýèýäð
- 29.2. Àéí ää õí òùí ýí í ýèýäð
- 29.3. Ñòì ùí ýí í ýèýäð
- 29.4. Áýðò
- 29.5. Õóäèéí ýí í ýèýäð
- 29.6. Õýáýðèýò ¿ää
- 29.7. Áóñàä

- 30. Ò ð° èò òàèðäèí ò¿í:
- 30.1. Ýò áàðèèò ýí ýäýè-¿¿äèéí ì ýðäýæèèéí ýí ÷
- 30.2. Áóñàä ì ýðäýæèèéí ýí ÷
- 30.3. Ýò áàðèè-
- 30.4. Áàäè ýí ÷
- 30.5. Ýí í ýèèéí áóñ ò¿í



- 30.6. ȮȮ èò í ä î ðí èöñí í òçí ãçé
31. Ýðèéí æðýì ñí èé òðàà (äí èí í òí í í ãí ð): \_\_\_\_\_
32. Í äí í æéí æðýì ñí èé òð ãã è:
- 32.1. Ýðò çàèéí çóéáàèò
- 32.2. Őí æóò çàèéí çóéáàèò (ðàèääàðèàãñáí , òàèääàðèàãñáíäçóðàò)
- 32.3. Ȯ ð í ä èò
- 32.4. Őí àéí æäí àð æðýì ñéýèò
- 32.5. Äóóó òð èò
- 32.6. Äçéöýä òð èò
- 32.7. Èèçç òýýèòòýé òð èò
- 32.8. ȮȮ ò ãçé (ø àèðààí ù ä àé-èò)
33. ȮȮ ð í , çð ò í äççèñýí , çóéáàñáí ò ä ð (çóð): \_\_\_\_\_ í \_\_\_\_\_ ñàð \_\_\_\_\_ ò ä ð
34. ȮȮ èòèéí òýéáyð (àæèáàð)
- 34.1. ȮȮ ò çàì ààð
- 34.2. Äàéòí òàòàèò
- 34.3. Őàâ-óóð
- 34.4. Èãñàð òàæèæà
35. Őí àé àæ ààð òàðèà òýðýæýñýí ýñýò: 1. Őèéí 2. Ȯ ãçé
36. ȮȮ èòèéí çàä òí àé àæ ààð òàðèàäòýçýý òýðýæýñýí :
- 36.1. ȮȮ èòèéí 1-ð çà
- 36.2. ȮȮ èòèéí 2-ð çà
- 36.3. ȮȮ èòèéí 3-ð çà
- 36.4. ȮȮ ðí èé ààðà
37. Ȯ ð í ä èòèéí òýéáyð (àæèáàð):
- 37.1. Ýì èéí àðæàð çð ò í äççèýð
- 37.2. Őí àéí ò í äèéð ñ ñí ðóóèàð
- 37.3. Őí àéí ò í äèéäóñàð
38. Ì ýñ çàñàè òèéãñýí ýñýò: 1. Őèéí 2. Ȯ ãçé
39. Ì ýñ çàñàè òèéò äí èñí í çààèò:
- 39.1. Ȯ ð í ä èòèéí çàèéí òçí äðýè
- 39.2. Őàèääàðèàãñáí çóéáàè
- 39.3. Őí àéí æäí àð æðýì ñýí
- 39.4. Őí æóò òí ðäèí äí í òçí ä òýéáyð
- 39.5. Ì äí àñ òàòàèò
- 39.6. Őóñ àèääèò (òí àéí àæ èèò ñóèàðñí ààñ)
- 39.7. Èöýñ òçðççèýèò
- 39.8. Őí àéí òèæäí äñáí òðàæàè

- 39.9. Äààòáí èãñàð òàæèæà
- 39.10. ȮȮ ò çàì ù í ñààòàè
- 39.11. Ȯ æèè òàèääàð
- 39.12. Őðæéí òàèùí çààèòòàé äí è àé-í ý çç (\_\_\_\_\_)
- 39.13. Áóñää (í ýðéý)
40. ȮȮ ò çàèéí Ì ýñ àæèéáàð, Ì ýñ çàñèùí òóñèàì æ
- 40.1. Èöýñ æðààð
- 40.2. Őí àéí ò í äèéãæðààð ø àèæàð
- 40.3. Őí àéí ò í äèéãààææàð ø àèæàð
- 40.4. ȮȮ ò çàì ù í ç ò è í ýàèéí òðàæàè Ì , ò
- 40.5. Őàâ-óóð
- 40.6. Äàéòí
- 40.7. Őðàãýáäýð
- 40.8. Èãñàð òàæèæà
- 40.9. Őí àéí çððýýí äýýãçð àààð
- 40.10. Őí àéí çðýèä í ù àààð
- 40.11. Áóñää (í ýðéý)
41. Őóñ àèãñáí ýñýò: 1. Őèéí 2. Ȯ ãçé
42. Äèãñáí òóñí ù òýí æýý (í è-ð): \_\_\_\_\_
43. Þ çèñýí òóñí ù òýí æýý (í è-ð): \_\_\_\_\_
44. Ýò í í òòí é òçí äýðñýí ýñáýè ýí äñýí çà (çóðàò)
- 44.1. Ýðò çàèéí çóéáàèò
- 44.2. Őí æóò çàèéí çóéáàèò
- 44.3. Æèðýì ñýí çàä
- 44.4. ȮȮ ò çàä
- 44.5. ȮȮ ðí èé ààðà
- 44.6. ò ñ òèðççé æðýì ñýí
- 44.7. Őí àéí æäí àð æðýì ñýí
- 44.8. Ȯ ð í ä èòèéí çàä
- 44.9. Ȯ ð í ä ñ í èé ààðà
- 44.10. Áóñää (í ýðéý)
45. ȮȮ ò, òð ðñí èé ààðàð çàèéí òçí äðýè
- 45.1. Őí æóò òí ðäèí äí í ò í ð í òýéáyð
- 45.2. Őí æóò òí ðäèí äí í òçí ä òýéáyð
- 45.3. Ì äí àñ òàòàèò
- 45.4. Őóñ àèääèò
- 45.5. ñóãñáí ä òóñ òççýì èýýð ä çèýã ýð òàì ø èí æ

Ýì í ýèæéí í ýð: \_\_\_\_\_

Ýì Ñàéáúí 2013 í í ú 11 ñàðúí 450 òí ò òóò ààéääð áàèèää.  
Ýðççè ì ýí àèéí áçððäýèèéí ì àýàò ÀÌ -18

Ýì í ýèæéí è ä:

### - Ð Õ ª Í Ä ª È Ò È É Í Ò - Õ

Ýòýä/ýð/-èéí í ýð \_\_\_\_\_

Í ýð \_\_\_\_\_ Í àñ: \_\_\_\_\_ ÐÄ

Õí àì ì è òàýä _____
_____
_____
Óàñ _____
Àæúí ààçàð, àéááí òóò ààè
_____
_____
Ì ýðäýæè _____
_____

Áí èí àñðí è	Áaã	1
	Áóí ä	2
	Ì ýðäýæè-ðáðí èèèéí	3
	Äýýä	4
	Áí èí àñðí èäçé	5

Ýì í ýéýä	Í í	Ñàð	<sup>a</sup> ä <sup>o</sup> ð	Òàã
Õýáòñýí				
- ð ð <sup>o</sup> í äççèñýí				
Äàðñáí				

Äýðéýèèéí áàéääè	Äýðéýñýí	1
	Äýðéýýäçé	2

Í ð õ í í ä

Í í ð	Õýáòýð çàèéí	
	- í àñýí	
	Õçí äðýèèéí	

Áèàééí ðì \_\_\_\_\_ í àñáí ààà èðñýí \_\_\_\_\_ òí í í ä \_\_\_\_\_ òí í í ä çðäýèæèéí ý.

Áèàééí ðì í ú õýí æý	Áaã	1
	Õýáèéí	2
	Ýéáýä	3
	<sup>a</sup> ä <sup>a</sup> ò èòòýé	4
	<sup>a</sup> ä <sup>a</sup> ò èðäçé	5

Ñççèèéí àèàééí ðì èðñýí \_\_\_\_\_ í í \_\_\_\_\_ ñàð \_\_\_\_\_ ò ä<sup>o</sup> ð

Æèðýí ñéýòýýñ /çòð/ òàì ààéäää çäçé

Õàì ààéäääàðä \_\_\_\_\_

Õýä äýð æèðýí ñéýèò \_\_\_\_\_ - çí ýýñ äçéðýä ð<sup>o</sup> ðñ<sup>o</sup> í ðççðýä \_\_\_\_\_ çóéáàñáí \_\_\_\_\_

- ð ð<sup>o</sup> í äççèñýí óää \_\_\_\_\_

Ñççèèéí æèðýí ñéýèò \_\_\_\_\_ í í ä Ò ññ è: /çòð/ äçéðýä, äóò óó ò ð<sup>o</sup> ðñ<sup>o</sup> í, çóéáàñáí, çð ð<sup>o</sup> í äççèñýí

- ð ð<sup>o</sup> í äççèñýí áí è ð àèèääáí \_\_\_\_\_

Í àí í æéí çð ð<sup>o</sup> í äççèæáóé ð àèèääáí \_\_\_\_\_

Áí àèò ζçëýã (Àì üñããë, ççðð ñóääñ, õí î ë ø èí ãýýð, ø ýýñ áýëæéí òí ãðí ëðí î )

Multiple horizontal lines for writing.

~ òðýýí èé ζçëýã \_\_\_\_\_

Í í î ø : \_\_\_\_\_

Óðããð° í äζçëñýí òððàé òýì áýãýé: \_\_\_\_\_

Àëãñáí òóñ \_\_\_\_\_ ì ë. Àæëääðúí ζðãýëæëñýí òóããðàà \_\_\_\_\_

Àæëääðúí äàðàðð ζâ: \_\_\_\_\_

Ýì ÷ëýã: ýì ÷ \_\_\_\_\_

**- Ð Õª Í Äª ÈÒÈÉÍ Á-ÐÒÄÝË**

1	2	3 Í añ	4 Áí èí àñðí è	5 Í èéä èéí ááéääè	6 Óí äòí í è öäýä	7 Æèðýí ñí èé öóäòää	8 Óýä äýö æèðýí ñèýèò	9 - ð õª í äççèñýí óäää	Ääðñáí òçí äðýè (+), (-)			13 Ýí ðèéí í yð
									10 Óí áé öí í ðñí í	11 Óí áéí áæ èèò ñóéäð-òòñ áéññáí	12 - æèè, öáéááðð	

Òàééääð: Áí èí àñðí è: 1-áää, 2-áóí ä, 3-ì ýðýæèéí áí èí í òäóí èèéí, 4-äýýä, 5- áí èí àñðí èäýè  
 Í èéä èéí ááéääè: 1-àæèè-èí, 2-àéáái òäää-, 3-ì àè-èí, 4-òýöýáýð, 5-í þ òäái, 6-0-15 í àñí ù òççöýä, 7-áóñää, 8-àæèèäýè



